



PROKEYYY 

AGRICULTURAL MACHINERY



ÖĞÜTME / MILLING

VALS / Roller Mill / Вальцовый Станок

KARE ELEK / Square Plansifter / Рассев

İRMIK SASÖRÜ / Semolina Purifier / Ситовейка

KEPEK FIRÇASI / Bran Finisher / Отрубная Щетка

İRMIK KIRICI / Impact Detacher / Энтолейтор

VİBRO ELEK / Vibro Sifter / Вибрационный Грохот

VİBRO BESLEYİCİ / Vibro Feeder / Вибро Питатель

ÇEKİÇLİ DEĞİRMEN / Hammer Mill / Молотковая Дробилка

ÜFLEMELİ KIRICI / Blower Hammer Mill / Молотковая Дробилка

PNÖMATİK FAN / Pneumatic Fan / Пневматический вентилятор

SÜPER SONİK FİLTRE / SUPER SONIC Filter / Фильтр

TEMİZLEME / CLEANING

SİMON ÇÖP SASÖRÜ / Simon Grain Separator / Сепаратор Очистки Саймон

TAMBURLU ÇÖP SASÖRÜ / Drum Separator / Барабанное Сито

ÇÖP SASÖRÜ / Grain Separator / Вибро Сепаратор

HAVA KANALI / Air Channel / Воздушный Канал

TRİYÖR / Trieur / Триер

TAŞ AYIRICI / Destoner / Камнеотборник

TAŞ AYIRICI ÇİFT KATLI / Dry Stoner Double Floor / Машина Камнеотборочная

KABUK SOYUCU / Horizontal Scourer / Обочная Машина

DİK KURUTMALI YIKAMA / Vertical Washing & Drying / Вертикальная Мойка

CEBRİ TAV / Intensive Dampener / Увлажнитель

AÇILI CEBRİ TAV / Inclined Intensive Dampener / Открытый Увлажнитель

RADYAL TARAR / Radial Tarar / Радиальный Прочесыватель

FÜZE MİKNATIS / Rocket Magnet / Рокетовидный Магнит

TAŞIMA / HANDLING

ELEVATÖR / Elevator / Элеватор

HELEZON / Screw Conveyor / Шнек

UN - KEPEK VİDASI / Flour - Bran Screw Conveyor / Мучной-Отрубной Шнек

TÜP HELEZON / Tube Screw Conveyor / Трубовидный Шнек

ZİNCİRLİ KONVEYÖR / Chain Conveyor / Цепной Конвейер

BLOWE POMPA / Blower Pump / БLOWER Насос

PNÖMATİK YÖN KLAPESİ / Pneumatic Direction Clamp / Пневматический Направляющий Клапан

BLOWER HAVA KİLİDİ / Blower Air Lock / Шлюзовый Затвор Бловера

HAVA KİLİDİ / Air Lock / Воздушный Затвор

PAÇAL MAKİNESİ / Blending Machine / Дозатор

DÜŞÜK BASINÇLI FAN (TOZ ASPİRATÖR) / Low Pressure Z (Dusty Aspirator) / Вентилятор

TOZ SİKLONU / Dust Cyclone / Циклон Пыли



PROKEYY

AGRICULTURAL MACHINERY

DEPOLAMA / STORAGE / ХРАНЕНИЕ

PAKETLEME / PACKAGING / УПАКОВКА

VİBRO SİLO BOŞALTICI / Vibro Silo Discharger / Ротофлов

DAĞITICI (DİVİZÖR) / Revolving Distributor / Вращающий Распределитель

TORBALAMA KANTARI / Bagging Scale / Весорыбойный Аппарат

OTOMASYON / AUTOMATION / АВТОМАТИКА

RANDIMAN KANTARI / Extraction Scale / Поточные Весы

YEDEK PARÇA / SPARE PART / ЗАПЧАСТИ

DİKİŞ MAKİNESİ / Sewing Machine

KAUÇUK TAKOZ / Rubber Wedge

SAC MALZEMELER / Sheet Equipment

MOTOR / Motor

LABARATUAR / Laboratory

PNÖMATİK / Pneumatic

BORU SİSTEMLERİ / Pipe Systems



PROKEYY

AGRICULTURAL MACHINERY



PROKEYY

AGRICULTURAL MACHINERY

VALS

RollerMill

Вальцовый Станок



**ÖĞÜTME
MILLING
ПОМОЛ**

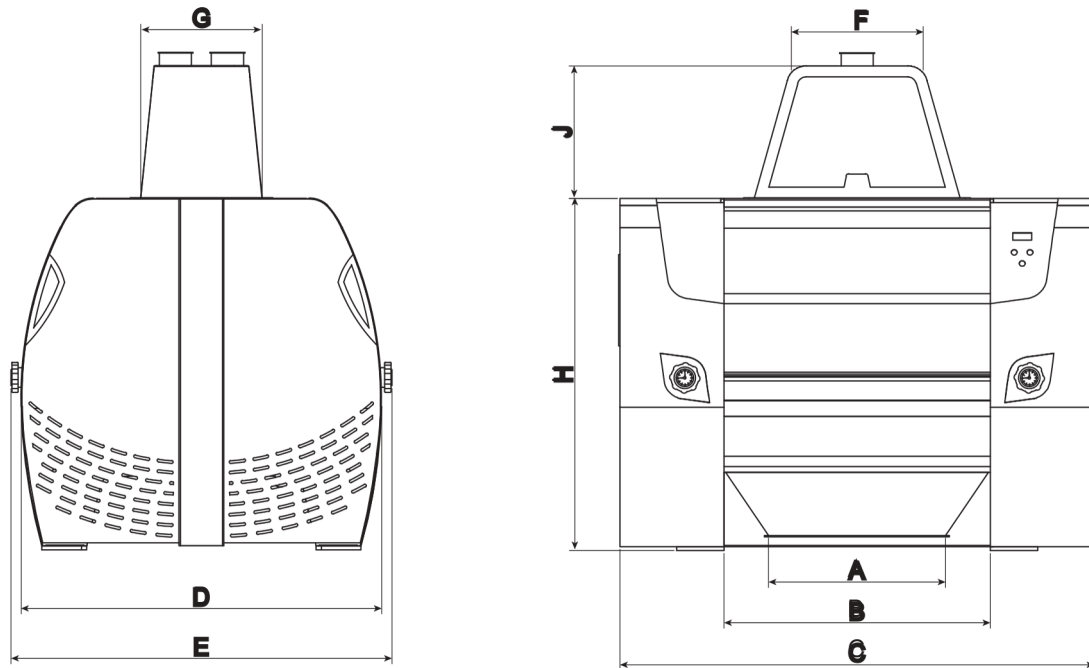

TYPE	Technical Feature			Dimensions								Weight (Kg)	
	Roller Dia (Ø)	Roller Length (mm)	Volume By Sea (m ³)	A	B	C	D	E	F	G	H		J
ZPV -250/800	250	800	4,8	560	805	1610	1330	1490	430	480	1340	500	2930
ZPV -250/1000	250	1000	5,4	560	1005	1810	1330	1490	430	480	1340	500	3130
ZPV -250/1250	250	1250	6,1	870	1255	1255	1330	1490	430	480	1340	500	3330

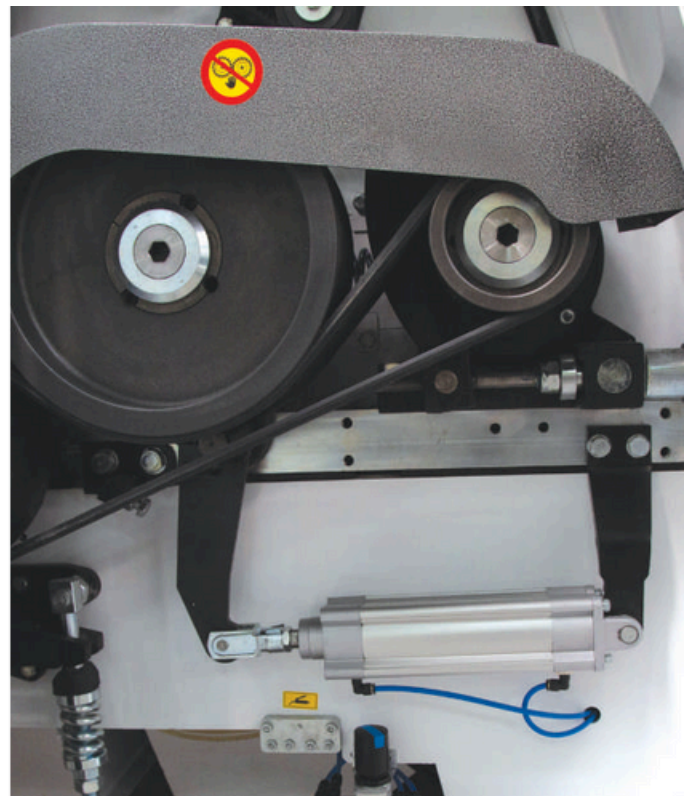
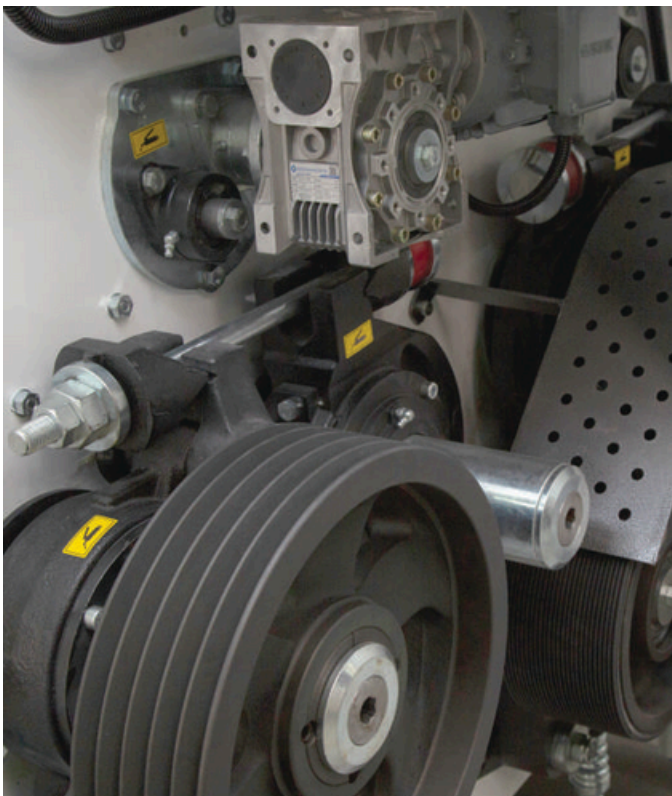



PROKEYY

AGRICULTURAL MACHINERY

ZVP-101

Vals Topu (Kırma - Liso)

Roll (Break - Smooth)

Вальцовый цилиндр
рифленый и гладкий



Code	Type	Technical Features		
		Volume By Sea (m ³)	Cylinders Diameter (mm)	Cylinders Length (mm)
ZVP-101	250/800	4,5	Ø250	800
	250/1000	5,0		1000
	250/1250	5,6		1250
	300/800	4,5	Ø300	800
	300/1000	5,5		1000
	300/1250	6,2		1250

ZVP-102

Vals Dişlisi

Roller Mills Gear

Шестерня



Code	Type	Ø (mm)
ZVP-102	44/36D (Smooth)	70
	56/24D (Break)	70

ZVP-103

Vals Triger Kasnak Takımı (kırma - Liso)

Roller Mill Pulley Set (Break - Smooth)

Комплект Шкивов межвальцевой передачи

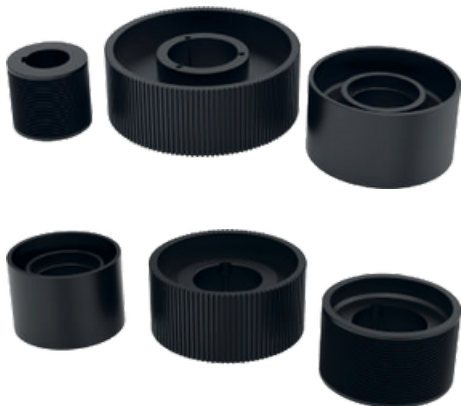

Code	PL 22 Grove																
	Taper Bush	Hole Diameter															
		14	16	18	19	20	22	24	25	28	30	32	35	38	40	-	-
ZVP-103	1610	14	16	18	19	20	22	24	25	28	30	32	35	38	40	-	-
	1615	14	16	18	19	20	22	24	25	28	30	32	35	38	40	-	-
	2012	18	19	20	22	24	25	28	30	32	35	38	40	42	45	48	50
	2017	18	19	20	22	24	25	28	30	32	35	38	40	42	45	48	50
	2517	20	22	24	25	28	30	32	35	38	40	42	45	48	50	55	60
	2525	20	22	24	25	28	30	32	35	38	40	42	45	48	50	55	60
	3020	25	28	30	32	35	38	40	42	45	48	50	55	60	65	70	75
	3030	25	28	30	32	35	38	40	42	45	48	50	55	60	65	70	75
	3525	35	38	40	42	45	48	50	55	60	65	70	75	80	85	90	-
	3535	35	38	40	42	45	48	50	55	60	65	70	75	80	85	90	-
	4030	40	42	45	48	50	55	60	65	70	75	80	85	90	95	100	-
	4040	40	42	45	48	50	55	60	65	70	75	80	85	90	95	100	-

ZVP-104 Polly V Kayışları

Polly V Belts
Поллуклиновые Ремни



Code	Type	Ø (mm)
ZVP-104	Polly V Belts	22DPL 1765
	Triger Time Belts	8M36PK1760

ZVP-105 Vals Kamalı - Burçlu V Kasnakları

Roller Mill With Pim - V Pulley
Клиновидный Шкив Вальцевого станка



Code	V17				
	Type	Diameter	O outside Diameter	Pulley Type	Bush
ZVP-105	140/3	140	147	3	2517
	150/3	150	157	3	2517
	160/3	160	167	3	2517
	170/3	170	177	3	3020
	180/3	180	187	3	3020
	190/3	190	197	3	3020
	200/3	200	207	3	3020
	212/3	212	219	3	3020
	224/3	224	231	3	3020
	236/3	236	243	3	3535
	250/3	250	257	3	3535

ZVP-106 V Kasnak Kayışları

V Belts
Клиновидные Ремни Вальцевого станка (для Шкива)



Code
ZVP-106-13
ZVP-106-17
ZVP-106-22



PROKEYY

AGRICULTURAL MACHINERY

ZVP-107 Vals Sabit Yatađı

Roller Mill Fixed Housin

Фиксированный Корпус Вальца



ZVP-108 Vals Oynar Yatađı (Sol - Sađ)

Roller Mill Moving Housing (Left - Right)

Подвижный Корпус Вальца



Code

ZVP-108-L

ZVP-108-R

ZVP-109 Vals Çatal (Sol - Sađ)

Fork (Left - Right)

Вилка Станка (Левая-Правая)



Code

ZVP-109-L

ZVP-109-R

ZVP-110 Vals Yatak Sabitleme Ayar Kolu (Sol - Sađ)

Roller Mill Fixing Adjustment Handle (Left - Right)

Ручка Настройки Фиксированного Корпуса Станка (Левая-Правая)



Code

ZVP-110-L

ZVP-110-R

ZVP-111 Vals Ayar Kolu (Sol - Sađ)

Roller Mill Adjustment Handle (Left - Right)

Ручка Настройки (Левая-Правая)



Code

ZVP-111-L

ZVP-111-R

ZVP-112 Vals Gerdirme Takozu

Spanner Wedge

Натяжной Башмак



ZVP-113 Pnömatik Vals Sabit Yatađı (Sol - Sađ)

Pneumatic Roller Mill Fixed Housin (Left - Right)

Фиксированный Корпус Пневматического Станка



Code

ZVP-113-L

ZVP-113-R

ZVP-114 Pnömatik Vals Oynar Yatađı

Pneumatic Roller Mill Move Housing

Подвижный Корпус Пневматического Станка



ZVP-115 Pnömatik Vals Kolu (Sol - Sağ)

Piston Handle Casting (Left - Right)

Рычаг Вальцевого Станка Левый-Правый



Code
ZVP-115-L
ZVP-115-R

ZVP-116 Vals Yatak Takozu

Roller Mill Housing Wedge

Колодка Корпуса Вальца



ZVP-117 Pnömatik Vals Büyük Piston Bağlantı Dökümü - 1

Pneumatic Roller Mill Dump of Big Connection Piston - 1

Рычаг Большого Поршня Пневматического Станка -1



ZVP-118 Pnömatik Vals Büyük Piston Bağlantı Dökümü - 1

Pneumatic Roller Mill Dump of Big Connection Piston - 2

Рычаг Большого Поршня Пневматического Станка -2



ZVP-119 Vals Top Sıktırma Takozu

Roll Pressing Wedge

Колодка Сжатия Вальцов



ZVP-120 Vals Kalıp Yaya Takozu

Mould Spring Wedge

Натяжная Колодка

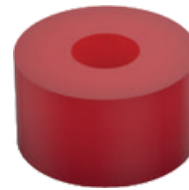

ZVP-121 Vals Kalıp Yayı Takoz Pulu

Mould Spring Wedge Washer

Шайба Натяжной Колодки



ZVP-122 Vals Topu Gergi Pulu

Roller Mill Rove

Дисковая Шайба Вальцов





PROKEYY

AGRICULTURAL MACHINERY

ZVP-123

Vals Topu Ayar Mekanizması (Takım)

Roller Mill Adjust Mechanism (Set)

Рычаг регулировки Вальцов



ZVP-124

Vals Danelik Ayar Mili

Roller Mill Roll Tension Shaft

Регулировочный Вал Питающего Вальца



ZVP-125

Vals Topu Ayar Yatađı

Roller Mill Adjust Housing

Регулировачный Корпус Вальца



ZVP-126

Vals Kovan Sıkma Plastikı

Roller Mill Turning Plastic

Корпус сжатой Втулки Вальца



ZVP-127

Vals Saat Kovanı

Roller Mill Turning

Корпус Датчика Вальца



ZVP-128

Vals Saati

Roller Mill Clock

Датчик Вальца



ZVP-129

Vals Yatađı Alüminyum Kapađı (Ön)

Roller Mill Housing Aluminium Cover (Front)

Алюминевая Крышка Корпуса Вальца (Передняя)



ZVP-130

Vals Yatađı Alüminyum Kapađı (Arka)

Roller Mill Housing Aluminium Cover (Rear)

Алюминевая Крышка Корпуса Вальца (Задняя)



ZVP-131 Pnömatik Vals Yatağı Alüminyum Kapak (Ön - Sol)

Pneumatic Roller Mill Housing Aluminium Cover (Front / Right)

Алюминевая Крышка Корпуса Вальца (Передняя-Левая)



ZVP-132 Pnömatik Vals Yatağı Alüminyum Kapak (Ön - Sağ)

Pneumatic Roller Mill Housing Aluminium Cover (Front / Right)

Алюминевая Крышка Корпуса Вальца (Передняя-Правая)



ZVP-133 Pnömatik Vals Yatağı Alüminyum Kapak (Arka)

Pneumatic Roller Mill Housing Aluminium Cover (Rear)

Алюминевая Крышка Заднего Корпуса Вальца



ZVP-134 Pnömatik Vals Gergi Yayı

Pneumatic Roller Mill Housing Tension Spring

Натяжная Пружина Пневматического Вальца



ZVP-135 Vals Yatağı Gergi Yayı

Roller Mill Tension Housing

Натяжная Пружина Корпуса Вальца



ZVP-136 Silindir Takma Sökme Hidrolik Aparatı

Cylinder Installing - Dismantling Hydraulic Apparatus

Подшипосъемник Вальца



ZVP-137 Vals Topu Saclı Lastik

Roller Mill Roll Rubber With Sheet

Двухбортовой Пыльник Вальца



ZVP-138 Vals Karteri Sızdırmazlık Lastiği

Roller Mill Pan Sealing Rubber

Однобортовой Пыльник Вальца





PROKEYY

AGRICULTURAL MACHINERY

ZVP-139

Vals Fırça Mekanizması (Ayarlı)

Roller Mill Brush Mechanism

Корпус Механизма Щетки Вальца (Регулируемый)



Code	Size (mm)
ZVP-139-60	600
ZVP-139-80	800
ZVP-139-100	1000
ZVP-139-125	1250
ZVP-139-150	1500

ZVP-140

Vals Fırça Mekanizması (Liso)

Roller Mill Brush Mechanism (Smoot)

Корпус Ножа Вальца



Code	Size (mm)
ZVP-140-60	600
ZVP-140-80	800
ZVP-140-100	1000
ZVP-140-125	1250
ZVP-140-150	1500

ZVP-141

Vals Fırçası (Sarı Ot Tanpiko) Liso

Roller Mill Brush (For Smoot Rolls) (Smoot)

Щетка Гладкого Вальца



Code	Size (mm)	Lenght (mm)			
ZVP-141-2527	25x27	80	100	125	150
ZVP-141-3030	30x30	0	0	0	0
ZVP-141-3040	30x40	80	100	125	150
ZVP-141-4040	40x40	0	0	0	0
		80	100	125	150
		0	0	0	0
		80	100	125	150
		0	0	0	0

ZVP-142

Vals Fırçası (Kahverengi Kaz Tüylü) Kıрма

Roller Mill Brush (For Break Rolls) Break

Щетка Рифленного Вальца



Code	Size (mm)	Lenght (mm)			
ZVP-142-2527	25x27	80	100	125	150
ZVP-142-3030	30x30	0	0	0	0
ZVP-142-3040	30x40	80	100	125	150
ZVP-142-4040	40x40	0	0	0	0
		80	100	125	150
		0	0	0	0
		80	100	125	150
		0	0	0	0

ZVP-143 Vals Danelik Triger Kayışı

Feeder Timing Belt
Ремень Питающего Вала



Code	Type	Dimensions	Width
ZVP-143	5M	350	25
		375	25
		400	25
		425	25
		450	25
		475	25
		500	25
		525	25

ZVP-144 Vals Danelik Silindiri (Helezon Tip)

Roller Mill Feed Roll (Conveyor Type)
Питающий Вал (Винтовой)



ZVP-145 Vals Danelik Silindiri (Helis Tip)

Roller Mill Feed Roll (Helical Type)
Питающий Вал (Спиральный)



ZVP-146 Vals Danelik Silindiri (Sıra Tip)

Roller Mill Feed Roll (Order Type)
Питающий Вал (Гладкий)



ZVP-147 Vals Danelik Silindiri (Vertikal Tip)

Roller Mill Feed Roll (Vertical Type)
Питающий Вал (Нарезной)



ZVP-148 Danelik Triger Dişli (Büyük)

Roller Mill Feed Roll (Conveyor Type)
Шестерня Питательного Вальца (Большая)

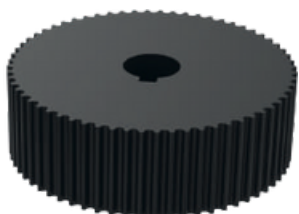

ZVP-149 Danelik Triger Dişli (Küçük)

Roller Mill Feed Roll (Helical Type)
Шестерня Питательного Вальца (Маленькая)





PROKEYY

AGRICULTURAL MACHINERY

KARE ELEK

SquarePlansifter

Рассев



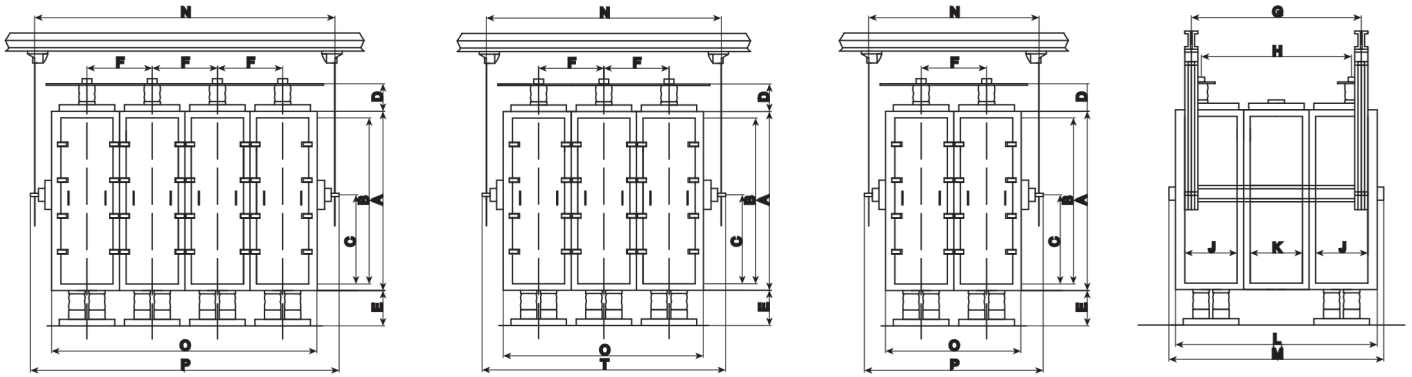

TYPE	Motor kW	A	B	C	D min.	E min.	F	G	H	J	K	L	M	N	O	P
ZKE-2/12	2,2	1210	1060	605	250	350	---	1700	940	---	---	1990	2120	930	750	980
ZKE-2/16		1420	1240	710	250	350	---	1700	1460	760	700	2220	2350	930	760	1010
ZKE-2/20		1710	1530	855	250	350	---	1700	1460	760	700	2220	2350	930	760	1010
ZKE-4/16	3	1420	1240	710	250	350	760	1700	1460	760	700	2220	2350	1690	1520	1770
ZKE-4/20		1710	1530	855	250	350	760	1700	1460	760	700	2220	2350	1690	1520	1770
ZKE-4/24		1840	1660	920	250	350	760	1700	1460	760	700	2220	2350	1690	1520	1770
ZKE-4/28	4	2150	1970	1075	250	350	760	1700	1460	760	700	2220	2350	1690	1520	1770
ZKE-6/20	5,5	1710	1530	855	250	350	760	1700	1460	760	700	2220	2350	2445	2275	2525
ZKE-6/24		1840	1660	920	250	350	760	1700	1460	760	700	2220	2350	2445	2275	2525
ZKE-6/28		2150	1970	1075	250	350	760	1700	1460	760	700	2220	2350	2445	2275	2525
ZKE-8/20	7,5	1710	1530	855	250	350	760	1700	1460	760	700	2220	2350	3200	3030	3280
ZKE-8/24		1840	1660	920	250	350	760	1700	1460	760	700	2220	2350	3200	3030	3280
ZKE-8/28		2150	1970	1075	250	350	760	1700	1460	760	700	2220	2350	3200	3030	3280





PROKEYY

AGRICULTURAL MACHINERY

ZKE-101 Kare Elek Yatađı (Büyük)

Plansifter Housing (Big)
Корпус Рассева (Большой)

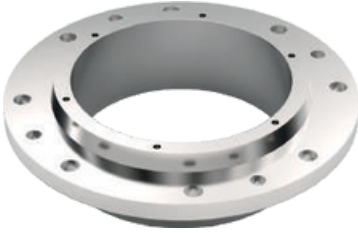

Code	Passage
ZKE-101-6	6
ZKE-101-8	8
ZKE-101-10	10

ZKE-102 Kare Elek Yatak Kapađı (Büyük)

Plansifter Housting Covers (Big)
Крышка Корпуса Рассева (Большая)



ZKE-103 Kare Elek Yatađı (Küçük)

Plansifter Housing (Small)
Корпус Рассева (Маленький)



Code	Passage
ZKE-103-6	6
ZKE-103-8	8

ZKE-104 Kare Elek Yatak Kapađı (Küçük)

Plansifter Housting Covers (Small)
Крышка Корпуса Рассева (Маленькая)



ZKE-105 Kare Elek Kasnakları

Plansifter Pulley
Шкив Рассева



Code	Type	Diameter	Groove	Bush	Max. Bore	Pulley Type	FxL
ZKE-104	112/2	112x119	2	1610	42	2	44x25
	118/2	118x125	2	1610	42	2	44x25
	118/4	118x125	4	1610	42	2	63x25
	450/2	450x457	2	3020	75	4	44x51
	500/4	500x507	4	3535	90	6	82x89

ZKE-106 Kare Elek Motor Kasnađı

Plansifter Motor Pulley
Шкив Двигателя Рассева



ZKE-107 Kare Elek Poly V Kayıřı

Plansifter Poly V Belt
Ремень Рассева

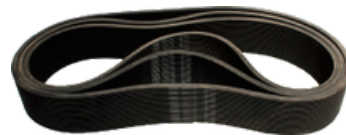

ZKE-108

Kare Elek Ağırılık Bağlantı Takozu

Крепление Утяжелителя Рассева

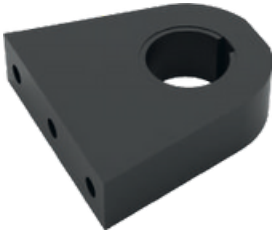

ZKE-109

Kare Elek Ağırılık Takozu

Колодка Утяжелителя Рассева



ZKE-110

Kare Elek Krikosu

Plansifter Jack

Домкрат Рассева



ZKE-111

Kare Elek Askı Çubuğu Bağlantı Pabucu

Plansifter Rod Connection Shoe

Зажим Прутьев Рассева

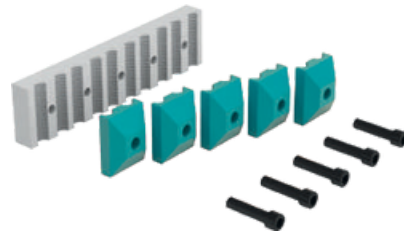

ZKE-112

Kare Elek Kapak Kulpu

Plansifter Cover Handle

Ручка Дверцы Рассева



ZKE-113

Kare Elek Karağı Sıktırma Pabucu

Plansifter Cover Pressing Shoe

Болт Зажима Крышки Рассева



ZKE-114

Kare Elek Çubuğu

Plansifter Fiber Sieves Rods

Прутья Рассева Подвесные



Code	Diameter (mm)	Lenght (mm)
ZKE-114-12	Ø12	1000
		1500
		2000
		2400
		3000
ZKE-114-16	Ø16	1000
		1500
		2000
		2400
		3000



PROKEYY

AGRICULTURAL MACHINERY

ZKE-115 Elek Alt Torbası

Plansifter Bottom Bag
Нижний Рукав Рассева



Code	Diameter (mm)	Lenght (mm)
ZKE-115	Ø120	200
		250
		300
		350
		400

ZKE-116 Elek Üst Torbası

Plansifter Top Bag
Рукав Рассева (Верхний)



Code	Diameter (mm)	Lenght (mm)
ZKE-116	Ø200	250
		300
		350
		400
		400

ZKE-117 Elek Şerit Fitalı

Sieve Strip Felt
Лента Рассева



Code	Type	Dimensions (mm)
ZKE-117-S01	S	10
ZKE-117-S02		15
ZKE-117-S03		20
ZKE-117-L01		10
ZKE-117-L02	L	13
ZKE-117-L03		15
ZKE-117-L04		20
ZKE-117-L05		25
ZKE-117-L06		30
ZKE-117-L07		40
ZKE-117-L08		80
ZKE-117-L09		100
ZKE-117-L10		150
ZKE-117-L11		170

ZKE-118 Yarışkan Sünger Fitalı

Sponge Sticky Cord
Клейкая Лента Рассева



Code	Dimensions (mm)	Code	Dimensions (mm)
ZKE-118-01	3x10	ZKE-118-10	5x30
ZKE-118-02	3x15	ZKE-118-11	5x40
ZKE-118-03	3x20	ZKE-118-12	5x50
ZKE-118-04	3x30	ZKE-118-13	10x10
ZKE-118-05	3x40	ZKE-118-14	10x15
ZKE-118-06	3x50	ZKE-118-15	10x20
ZKE-118-07	5x10	ZKE-118-16	10x30
ZKE-118-08	5x15	ZKE-118-17	10x40
ZKE-118-09	5x20	ZKE-118-18	10x50

ZKE-119 Tek Taraflı Yapışkan Keçe Fitalı

Single Sided Adhesive Pad Wicks
Односторонняя клеящая лента на расев



Code	Dimensions (mm)
ZKE-119-01	10
ZKE-119-02	15
ZKE-119-03	20

ZKE-120 Elek Fırçası

Sieve Brush
Щетка Рассева



ZKE-121 Damla Tapaten

Stud Cleaner
Очиститель Сита Рассева (Каплевидный)



ZKE-122 Damla Tapaten (Duble)

Stud Cleaner (Double)
Очиститель Сита Рассева (Двойной)



ZKE-123 Fırçalı Tapaten

Cleaner With Brush
Очистители Сит Рассева (Щеточный)



ZKE-124 Fırçalı Tapaten (Duble)

Cleaner With Brush (Double)
Щеточные очистители сит (двойной)



ZKE-125 Yıldız Sıyırıcı Damla Tapaten

Star Cleaner (Stud)
Полимерный Очиститель сита Рассева (Звездообразный)



ZKE-126 Yıldız Sıyırıcı Fırça Tapaten

Star Cleaner (Brush)
Полимерный Очиститель сита Рассева (Звездообразный Щеточный)



ZKE-127 Dip Sıyırıcı

Bottom Cleaner
Полимерный Очиститель сита Рассева



ZKE-128 Bez Tapaten

Cotton Cleaner
Очиститель сита рассева (Бельтинговый)

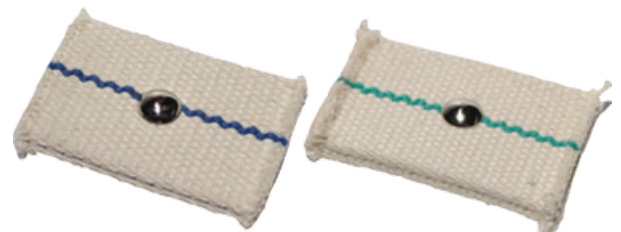



PROKEYY

AGRICULTURAL MACHINERY

ZKE-129

Elek ipekleri

Sifter Sieve

Сита Нейлоновые

Code PA-GG (Grit Gauze)	Mesh Opening	Mesh Count n/cm	Open Area (%)	Width
PA-12 GG	1800	4.4	61	108/132
PA-14 GG	1600	5.0	60	108/132
PA-15 GG	1400	5.4	59	108/132
PA-16 GG	1320	5.8	59	108/132
PA-17 GG	1250	6.1	58	108/132
PA-18 GG	1180	6.5	59	108/132
PA-19 GG	1120	6.7	58	108/132
PA-20 GG	1000	7.5	57	108/132
PA-22 GG	950	8.0	57	108/132
PA-23 GG	900	8.3	56	108/132
PA-24 GG	850	8.7	53	108/132
PA-26 GG	800	9.4	53	108/132
PA-27 GG	750	9.7	52	108/132
PA-28 GG	710	10.5	53	108/132
PA-30 GG	670	10.8	53	108/132
PA-31 GG	630	11.5	53	108/132
PA-32 GG	600	11.9	51	108/132
PA-34 GG	560	12.3	49	108/132
PA-36 GG	530	13.3	50	108/132
PA-38 GG	500	13.7	47	108/132
PA-40 GG	475	15.0	48	108/132
PA-42 GG	450	15.4	48	108/132
PA-44 GG	425	16.0	46	108/132
PA-45 GG	400	16.8	47	108/132
PA-47 GG	375	17.5	47	108/132
PA-50 GG	355	19.4	48	108/132
PA-52 GG	335	20.2	46	108/132
PA-54 GG	315	21.0	44	108/132
PA-58 GG	300	21.7	45	108
PA-60 GG	280	23.8	45	108/132
PA-62 GG	275	24.1	44	108
PA-64 GG	265	25.0	43	108/132
PA-66 GG	250	26.5	46	108/132
PA-68 GG	243	28.0	44	108
PA-70 GG	236	28.0	44	108/132
PA-72 GG	224	29.0	42	108/132
PA-74 GG	212	30.0	40	108/132

Code PA-XXX (Heavy Quality)	Mesh Opening	Mesh Count n/cm	Open Area (%)	Width
PA-3 XXX PA-	300	21.7	45	108/132
4 XXX PA-5	280	23.8	45	108/132
XXX PA-6 XXX	250	26.5	46	108/132
PA-7 XXX PA-	212	30.0	40	108/132
8 XXX PA-8 1/2	200	30.0	39	108/132
XXX PA-9 XXX	180	36.0	39	108/132
PA-9 1/2 XXX	160	37.5	37	108/132
PA-10 XXX	150	41.0	38	108/132
PA-10 1/2 XXX	140	44.0	37	108/132
PA-11 XXX	132	45.0	40	108/132
PA-12 XXX	125	48.8	37	108/132
PA-13 XXX	118	49.0	34	108/132
PA-14 XXX	112	55.0	38	108/132
PA-14 1/2 XXX	100	57.0	32	108/132
PA-17 XXX	95	60.6	33	108/132
	90	67.0	36	108/132
	80	68.0	35	108/132
PA-3HD / ASTM 50	300	19.5	34	108/132
PA-5HD / ASTM 60	250	23.0	34	108/132
PA-6HD / ASTM 70	210	28.5	33	108/132
PA-8HD / ASTM 80	177	33.0	34	108/132
PA-9HD / ASTM 100	150	41.0	38	108/132
PA-11HD / ASTM 120	120	49.0	34	108/132
PA-13HD / ASTM 140	100	57.0	32	108/132

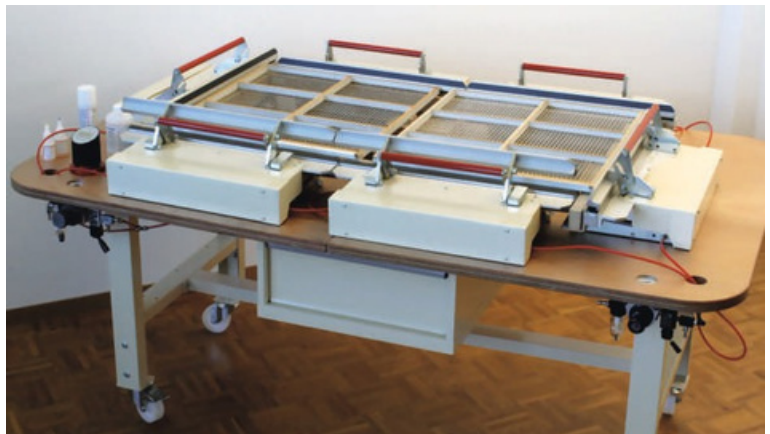
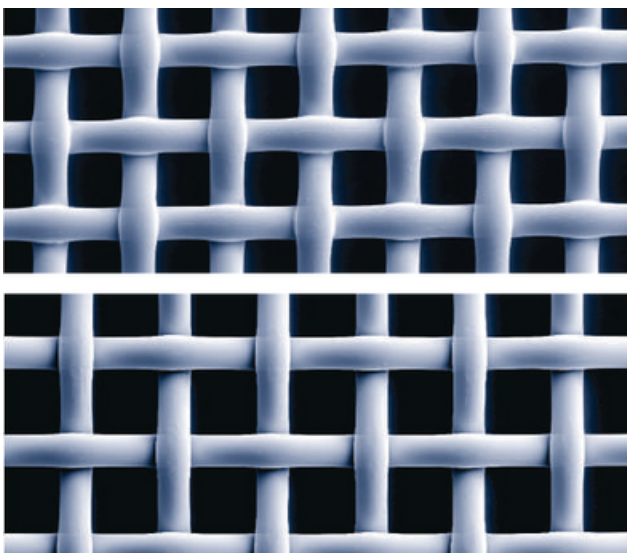

Cinsi Type тип (GGXXX)	Açıklık Hole отверстие (Micron)	İp Sayısı Thread количество нитей (cm)	İp Kalınlığı Thread Thickness Толщина нити (Micron)	Eleme Sathı Sieving Surface площадь просеивания	Kumaş Kalınlığı Cloth Thickness Толщина Материала (Micron)	Genişlik Width Ширина (cm)
12	1800	4.3	500 / 500	61	930	104 / 208
14	1600	5	450 / 450	60	925	104 / 208
15	1400	5.4	450 / 400	59	785	104 / 208
16	1320	4.8	400 / 400	59	780	104 / 208
17	1250	6.1	400 / 350	59	700	104 / 208
18	1180	6.5	350 / 350	59	655	104 / 208
19	1120	6.8	350 / 350	58	660	104 / 208
20	1000	7.6	320 / 320	58	630	104 / 208
22	950	8.0	300 / 300	58	560	104 / 208
23	900	8.3	300 / 300	57	580	104 / 208
24	850	8.7	300 / 280	56	555	104 / 208
26	800	9.3	280 / 280	55	505	104 / 208
27	750	9.7	280 / 260	54	495	104 / 208
28	710	10.3	260 / 260	54	460	104 / 208
30	670	10.8	260 / 240	53	450	104 / 208
31	630	11.5	240 / 240	53	440	104 / 208
32	600	11.9	240 / 240	51	445	104 / 208
34	560	12.5	240 / 220	50	415	104 / 208
36	530	13.3	220 / 220	50	400	104 / 208
38	500	13.9	220 / 200	50	390	104 / 208
40	475	14.8	200 / 200	50	360	104 / 208
42	450	15.4	200 / 200	48	365	104 / 208
44	425	16.0	200 / 200	46	365	104 / 208
45	400	17.2	180 / 180	48	325	104 / 208
46	390	17.6	180 / 180	47	325	104 / 208
47	375	18.0	180 / 160	47	305	104 / 208
48	363	18.4	180 / 160	47	315	104 / 208
50	355	19.4	160 / 160	48	300	104 / 208
52	335	20.2	160 / 160	46	300	104 / 208
54	315	21.1	160 / 160	44	300	104 / 208
56	308	21.4	160 / 160	44	300	104 / 208
58	300	23.8	140 / 140	47	250	104 / 208
60	280	23.8	140 / 140	45	255	104 / 208
62	275	24.1	140 / 140	44	255	104 / 208
64	265	24.7	140 / 140	43	255	104 / 208
66	250	27	120 / 120	46	220	104 / 208
68	243	27.6	120 / 120	45	220	104 / 208
70	236	28.1	120 / 120	44	220	104 / 208
72	224	29.1	120 / 120	43	220	104 / 208
74	212	30.1	120 / 120	41	225	104 / 208
7	200	31.3	120 / 120	39	225	104 / 208
8	180	35.7	100 / 100	41	180	104 / 208
8.5	160	38.5	100 / 100	38	180	104 / 208
9	150	41.7	90 / 90	39	165	104 / 208
9.5	140	43.5	90 / 90	37	165	104 / 208
10	132	47.2	80 / 80	39	145	104 / 208
10.5	125	48.8	80 / 80	37	145	104 / 208
11	118	50.5	80 / 80	36	145	104 / 208
12	112	55.0	70 / 70	38	130	104 / 208
12.5	106	55.8	60 / 50	40	120	104 / 208
13	100	58.8	70 / 70	35	130	104 / 208
14	95	60.6	70 / 70	33	130	104 / 208
14.5	90	66.7	60 / 60	36	100	104 / 208
15	85	69.0	60 / 60	35	100	104 / 208
17	80	71.5	60 / 60	33	102	104 / 208



PROKEYY

AGRICULTURAL MACHINERY

ZKE-130

Ahşap Teloralı N Tipi Kasa

N Type Sieve Box With Wooden Inst Frame
Деревянная Рамка Тип N



ZKE-131

Ahşap Teloralı B Tipi Kasa

B Type Sieve Box With Wooden Inst Frame
Деревянная Рамка Тип B



ZKE-132

Alüminyum Teloralı N Tipi Kasa

N Type Sieve Box With Aluminium Inst Frame
Ситовая Рамка Тип N с Алюминевой сеткой



ZKE-133

Alüminyum Teloralı B Tipi Kasa

B Type Sieve Box With Aluminium Inst Frame
Ситовая Рамка Тип B с Алюминевой сеткой

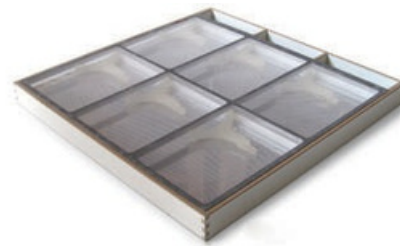

ZKE-134

Alüminyum Teloralı JN Tipi Kasa

JN Type Sieve Box With Aluminium Inst Frame
Ситовая Рамка Тип JN с Алюминевой сеткой



ZKE-135

Alüminyum Teloralı JB Tipi Kasa

JB Type Sieve Box With Aluminium Inst Frame
Ситовая Рамка Тип JB с Алюминевой сеткой



ZKE-136

Ahşap Teloralı CN Tipi Kasa

CN Type Sieve Box With Wooden Inst Frame
Деревянная Рамка Тип CN



ZKE-137

Alüminyum Teloralı CN Tipi Kasa

CN Type Sieve Box With Aluminium Inst Frame
Ситовая Рамка Тип CN с Алюминевой сеткой

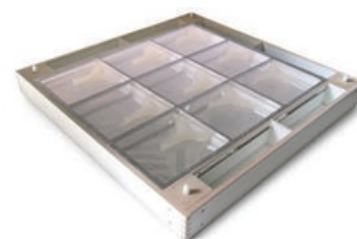

ZKE-138 N Tipi Kasa

N Type Sieve Box
Рамка Рассева Tun n



ZKE-139 B Tipi Kasa

B Type Sieve Box
Рамка Рассева Tun b



ZKE-140 JN Tipi Kasa

JN Type Sieve Box
Рамка Рассева Tun jn



ZKE-141 JB Tipi Kasa

JB Type Sieve Box
Рамка Рассева Tun jb



ZKE-142 CN Tipi Kasa

CN Type Sieve Box
Рамка Рассева Tun cn



ZKE-143 Alüminyum İrmik Sasör Telorası

Aluminium Insert Frame For Profier
Алюминевая сетка Ситовеечной Машины

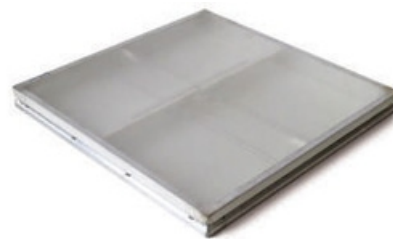

ZKE-144 N Tipi Taban Kasası

N Type Bottom Sieve Box
Нижняя Рамка Tun n





PROKEYY

AGRICULTURAL MACHINERY

İRMIK SASÖRÜ

Semolina Purifier

Ситовейка



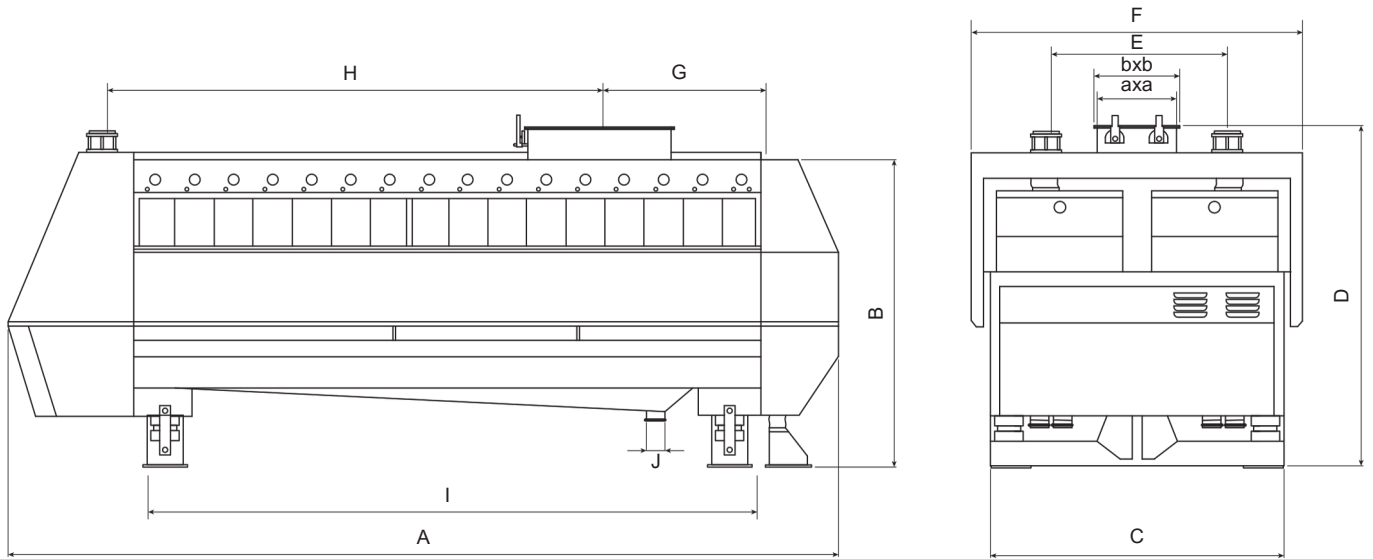

Type	Motor (kw)	Dimensions											Ağırlık (kg) Weight	
		A	B	C	D	E	F	G	H	I	ØJ	axa		bxb
ZIS-2x46x200	2 x 0,20	2750	1290	1305	1450	690	1280	930	1500	1880	90	200x550	250x600	845





PROKEYY

AGRICULTURAL MACHINERY

ZİS-101

Alüminyum Mal Giriş Feneri

Aluminum Product Inlet Glass

Каркас смотрового стекла станка



ZİS-102

İrmik Sasör Fırçası Kaydırma Mili (CrNi)

Purifier Brush Sliding Shaft (CrNi)

Прутья Щетки Ситовойки



ZİS-103

İrmik Sasör Fırçası (Plastik)

Purifier Brush (Plastic)

Щетка Ситовойки (Пластмассовая)

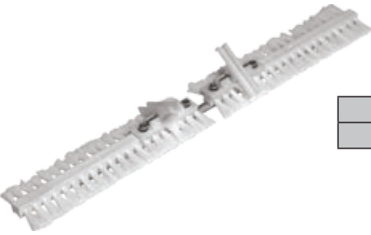

Code	Proper ties
ZİS -103	44

ZİS-104

İrmik Sasör Fırçası (Ahşap)

Purifier Brush (Wood)

Щетка Ситовойки (Деревянная)



Code	Proper ties
ZİS-104	39

ZİS-105

İrmik Sasör Muhafaza Kapak Kulpu

Purifier Casing Cover Handle

Ручка Ситовойки



ZİS-106

İrmik Sasör Fırçası İtenekleri

Purifier Brush Pistons

Толкатели Щетки Ситовойки



ZİS-107

İrmik Sasör Kasası (Ahşap)

Purifier Frame (Wood)

Рамка Ситовойки (Деревянная)



ZİS-108

İrmik Sasör Kasası (Alüminyum)

Purifier Frame (Aluminium)

Рамка Ситовойки (Алюминевая)



ZİS-109 İrmik Sasör Ayar Kolu

Purifier Adjust Handle

Регулирующая Ручка Ситовойки



ZİS-110 Kelebek Vida

Butterfly Screws

Ручки Ситовойки



Code	Type	Size (mm)					
ZİS-110-1	M5	2	3	4	5	-	-
ZİS-110-2	M6	0	0	0	0	-	-
ZİS-110-3	M8	2	3	4	5	60	70
ZİS-110-4	M10	0	0	0	0	60	70
ZİS-110-5	M12	2	3	4	5	60	70
		0	0	0	0		
		2	3	4	5		
		0	0	0	0		
		2	3	4	5		
		0	0	0	0		

ZİS-111 Kelebek Somun

Butterfly Nut

Держатели Ручек Ситовойки



Code	Type
ZİS-111-1	M5
ZİS-111-2	M6
ZİS-111-3	M8
ZİS-111-4	M10
ZİS-111-5	M12



PROKEYY

AGRICULTURAL MACHINERY

KEPEK FIRÇASI

Bran Finisher

Отрубная Щетка

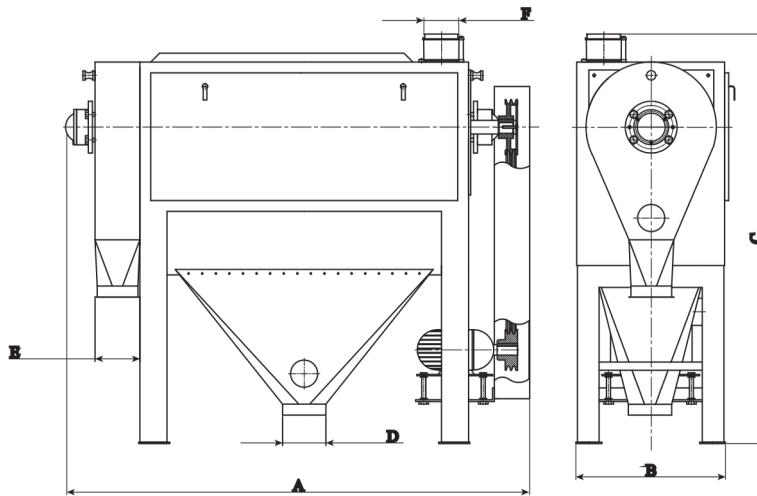

Type	Dimensions (mm)						Capacity	Power
	A	B	C	D	E	F	kg/h	kw
ZKF - 45 / 110	1700	570	1515	150	120	120	900- 1800	5.5

ZKF-101 **Kepek Fırçası Rulman Yatağı**

Bran Finisher Bearing Housting
Корпус Подшипника Вымольной Машины



ZKF-102 **Kepek Fırçası Rulman Rulmanı**

Bran Finisher Housting Bearing
Подшипник Вымольной Машины

Type
22212 + H312

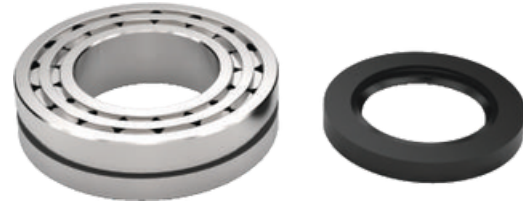

ZKF-103 **Kepek Fırçası Üst Giriş Feneri**

Bran Finisher Top Entrance Cages
Каркас Смотрового Стекла Вымольной Машины



ZKF-104 **Kepek Fırçası Kafesi**

Bran Finisher Liner Cage
Каркас Отрубной Щетки Вымольной Машины

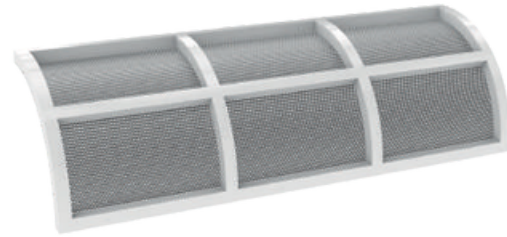

ZKF-105 **Kepek Fırçası Sacı**

Bran Finisher Sheet
Лист Отрубной Щетки

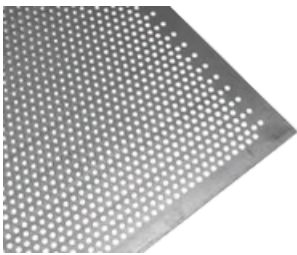

Code	Ø (mm)	Thickness	Hole (Ø)	Hole Spacing
ZKF-105-05	2000x1000	0,5	0,5	1,00
ZKF-105-06		0,5	0,6	1,20
ZKF-105-07		0,5	0,7	1,40
ZKF-105-08		0,5	0,8	1,50
ZKF-105-10		0,5	1,00	2,00

ZKF-106 **Kepek Fırçası Teli**

Bran Finisher Wire
Решето Отрубной Щетки

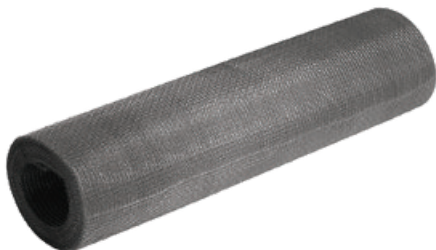

Code	Micron	Width (mm)	Lenght (m)
ZKF-106-24	24/110 x 0,35/0,25	1000	30
ZKF-106-40	40/220 x 0,18/0,14	1000	30
ZKF-106-50	50/250 x 0,14/0,11	1000	30



PROKEYY

AGRICULTURAL MACHINERY

İRMIK KIRICI

Impact Detacher

Энтолейтор

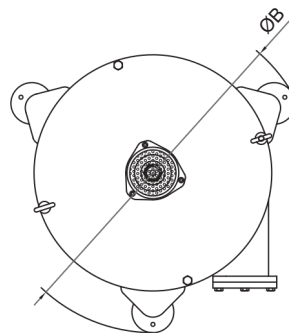
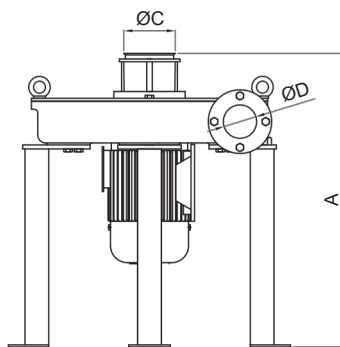

Type	Technical Features		Dimensions (mm)					Weight (kg)
	Power (kw)	Motor Cycle (rpm)	A	ØB	ØC	D	ØE	
ZİF-55	5,5	3000	575	600	76x70	740	120	11
ZİF-75	7,5	3000	575	600	76x70	740	120	5
ZİF-110	11	3000	670	600	76x70	835	120	13

0

14

5

ZİF-101 Alüminyum Mal Giriş Feneri

Aluminium Product Inlet Glass

Каркас Смотрового Стекла Энтолейтора (Алюминевый)



ZİF-102 Mal Giriş Camı

Product Inlet Glass

Смотровое Стекло Энтолейтора



ZİF-103 İrmik Fanı Alt Tabla İğnesi

Impact Detacher Bottom Plate Pin

Нож Энтолейтора (Нижний)

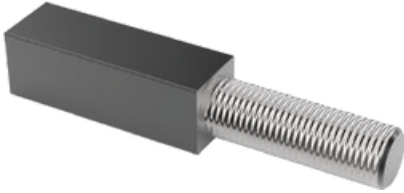

ZİF-104 İrmik Fanı Üst Tabla İğnesi

Impact Detacher Top Plate Pin

Нож Энтолейтора (Верхний)



ZİF-105 İrmik Fanı Çıkış Contası

Impact Detacher Out Gasket

Прокладка Энтолейтора



ZİF-106 İrmik Fanı Rotoru

Impact Detacher Rotor

Ротор Энтолейтора

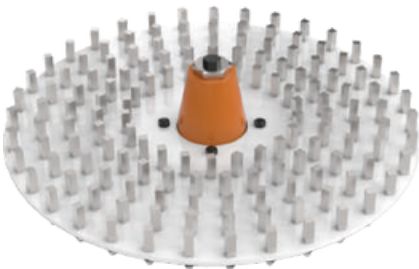



PROKEYY

AGRICULTURAL MACHINERY

VİBRO ELEK

Vibro Sifter

Вибрационный Грохот

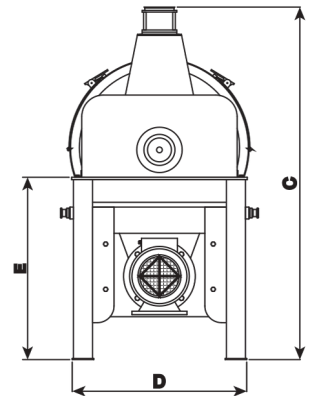
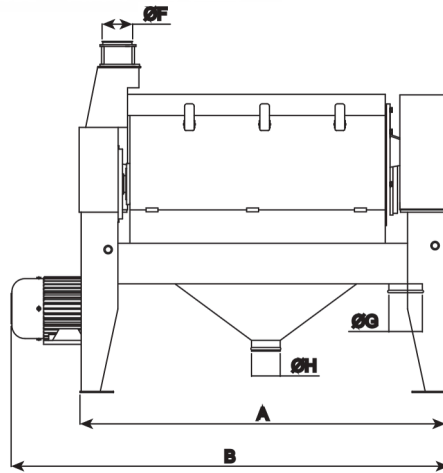

MODEL	Dimensions (mm)										Teknik Özellikleri / Technical Data	
	A	B	C	D	E	F	ØG	H	J	K	Kapasite/Capacity (kg/hr)	Motor Gücü Motor Power (kw)
ZVE-75	1935	745	1170	1735	1430	Q120	95	330	1320	Q190	650	7.5
ZVE-K75											1500	7.5
ZVE-K110											2500	11

VİBRO BESLEYİCİ

Vibro Feeder
Вибро Питатель

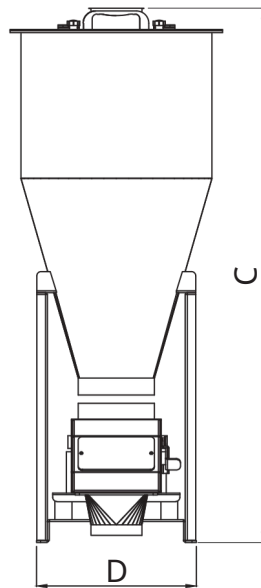
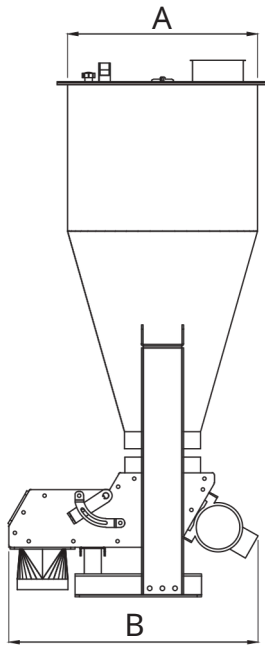

Type	Motor (kW)	Dimensions (mm)				Weight (kg)
		A	B	C	D	
ZVB	0,05	450	600	1270	377	160



PROKEYY

AGRICULTURAL MACHINERY

ÇEKİKLİ DEĞİRMEN

HammerMill

Молотковая Дробилка

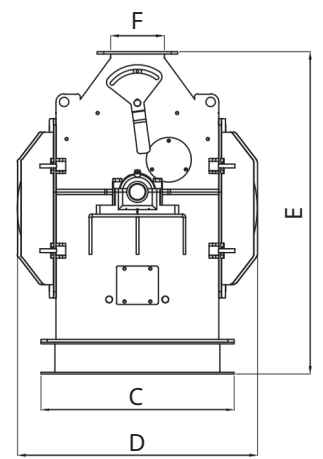
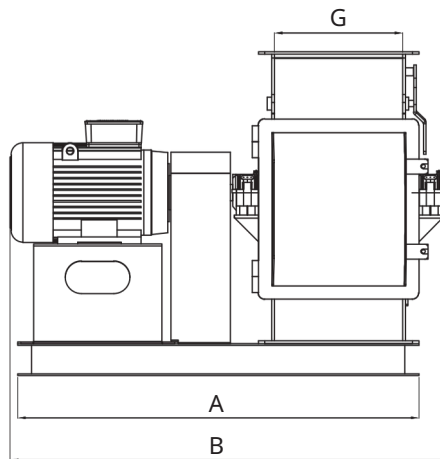
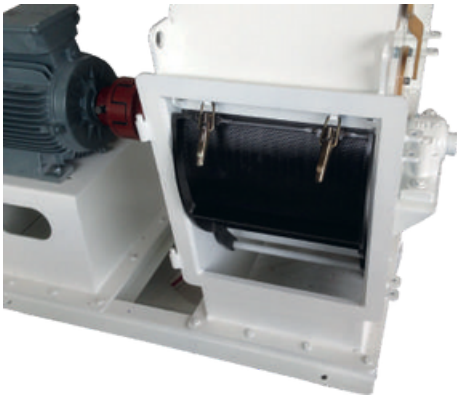

Type	Motor (kW) Power (kW)	Kapasite (kg/saat) Capacity (kg/h)	Dimensions (mm)						
			A	B	C	D	E	F	G
ZÇD 11-15	11 - 15	500 - 750	1250	1370	6 0 0	7 4 5	1000	156	400
ZÇD 18,5-22	18,5 - 22	1000 - 1500	1250	1425	6 0 0	7 5 0	1000	156	400

ÜFLEMELİ KIRICI

Blower Hammer Mill
Молотковая Дробилка

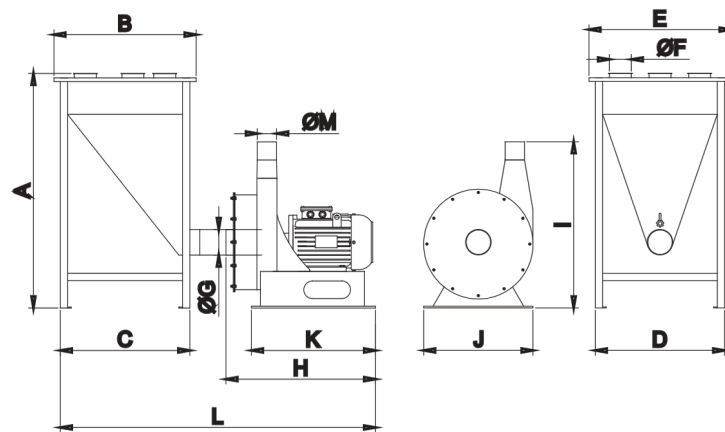

Type	Motor (kW)	Bıçak Sayısı Blade Number	Dimensions (mm)						Weight (kg)	
			A	B	Ø		E	F		
ZUK-11	11	60	1800	1355	Ø303	5		1210	600	950
ZUK-15	15	60	1800	1355	Ø303	5		1210	600	970



PROKEYY

AGRICULTURAL MACHINERY

PNÖMATİK FAN

Pneumatic Fan

Пневматический вентилятор

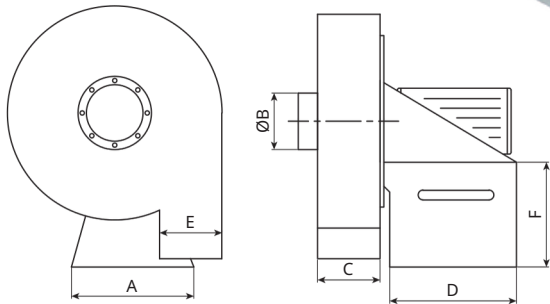
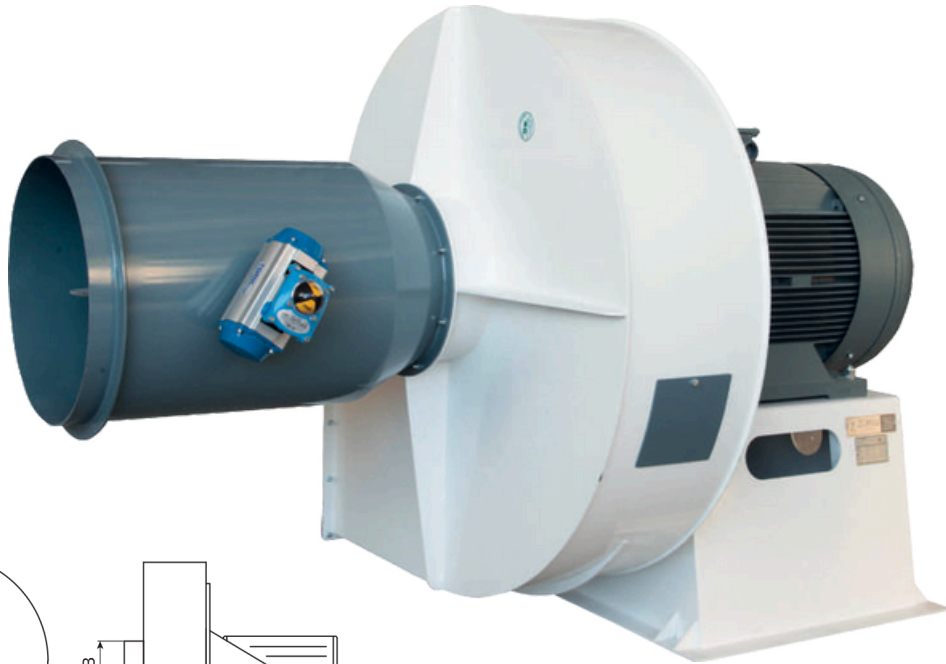

Right Direction							
0°	45°	90°	135°	180°	225°	270°	315°
Left Direction							
0°	45°	90°	135°	180°	225°	270°	315°

Type	Dimensions (mm)					
	A	ØB	C	D	E	F
ZPF 22	642	235	175	555	320	450
ZPF 37	710	260	250	530	322	450
ZPF 45	698	275	300	530	372	447
ZPF 55	802	290	320	630	372	496
ZPF 75	812	322	350	630	420	499
ZPF 90	805	350	350	680	422	499

SÜPER SONİK FİLTRE

Super Sonic Filter
Супер Соник Фильтр

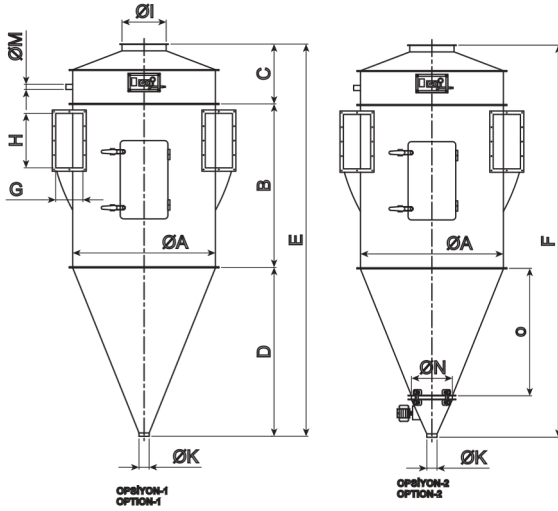

Model / Type	ZSSF 16			ZSSF 26			ZSSF 39			ZSSF 52			ZSSF 78			ZSSF 104		
Ölçüler / Dimensions (mm)	B			B			B			B			B			B		
	1800	2000	2400	1800	2000	2400	1800	2000	2400	1800	2000	2400	1800	2000	2400	2000	2400	3000
A	1100			1200			1400			1530			2000			2100		
C	880			880			880			880			880			880		
D	950			1550			1700			1850			2250			2480		
E	363	3830	423	423	4430	483	433	4580	498	453	4730	513	493	5130	553	536	5760	636
F	0	3930	0	0	4530	0	0	4680	0	0	4830	0	0	5230	0	0	5862	2
G	373	250	433	433	300	493	448	350	508	463	350	523	503	400	563	546	400	646
H	0	250	0	0	600	0	0	700	0	0	700	0	0	800	0	2	800	2
I	400			500			550			550			650			650		
J	400x300			600x300			700x350			700x350			700x350			700x350		
K	150			150			150			150			150			150		
L	1375			1525			1670			1830			2300			2400		
M	76			76			76			76			76			76		
N	600			600			600			600			600			600		
O	480			860			1060			1215			1670			1870		
P	4080			4080			4080			4080			4080			4480		
R	3880	1200	4480	3880	1200	4480	3880	1200	4480	3880	1200	4480	3880	1200	4480	4080	1200	5080
Ağırlık / Weight (kg)	515			730			995			1240			1700			2630		
	455		575	530		800	790		1100	1100		1365	1450		1900	2400		2885



PROKEYY

AGRICULTURAL MACHINERY

ZSSF-101

Filter Wire

Каркас Для Рукава Фильтра



Code	Diameter Ø (mm)	Lenght (mm)
ZSSF-101	120	1000
	120	1500
	120	1800
	120	2000
	120	2400
	120	3000

ZSSF-102

Filtre Torbası

Filter Bag

Мешок Фильтра



Code	Diameter Ø (mm)	Lenght (mm)
ZSSF-102	120	1000
	120	1500
	120	1800
	120	2000
	120	2400
	120	3000

ZSSF-103

Alüminyum Diyafram (Büyük)

Aluminium Diaphragm (Large)

Диафрагма Фильтра Алюминевая (Большая)



ZSSF-104

Alüminyum Diyafram (Küçük)

Aluminium Diaphragm (Small)

Диафрагма Фильтра Алюминевая (Маленькая)



ZSSF-105

Filtre Diyaframı (Silikon)

Filter Diaphragm (Silicone)

Диафрагма Фильтра (Силиконовая)



ZSSF-106

Filtre Diyafram (Kauçuk)

Filter Diaphragm (Rubber)

Диафрагма Фильтра (Каучуковая)



ZSSF-107 Filtre Diyafram (Saçlı)

Filter Diaphragm (With Sheet)
Диафрагма Фильтра (Металлическая)



ZSSF-108 Filtre Saati (Manometre)

Filter Gauge (Manometer)
Датчик Фильтра (Монометр)



ZSSF-109 Alüminyum Diyafram Pulu

Aluminium Diaphragm Washer
Шайба Диафрагмы Алюминевая



ZSSF-110 Diyafram Yayı

Diaphragm Spring
Пружина Диафрагмы



ZSSF-111 Filtre Tahliye Sibobu

Filter Overflow Valve
Клапан Фильтра (Поточный)



ZSSF-112 Jet Filtre Patlaç Valfi

Jet Impulse Filter Valve
Клапан Фильтра (Реактивный)



ZSSF-113 Filtre Beyni ve Kartı

Filter Card
Мозг Фильтра С Картой

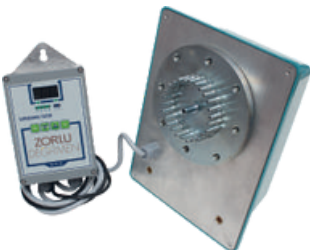

ZSSF-114 Filtre Timer (Zamanlayıcı)

Filter Timer
Таймер Фильтра





TEMİZLEME
CLEANING
ОЧИСТКА





PROKEYY

AGRICULTURAL MACHINERY

SİMON ÇÖP SASÖRÜ

Simon Grain Separator

Сепаратор Очистки Саймон

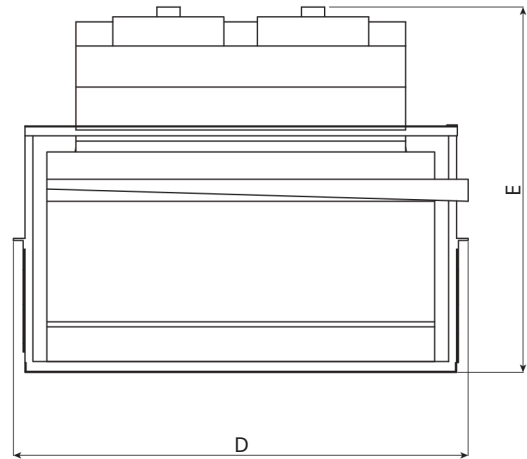
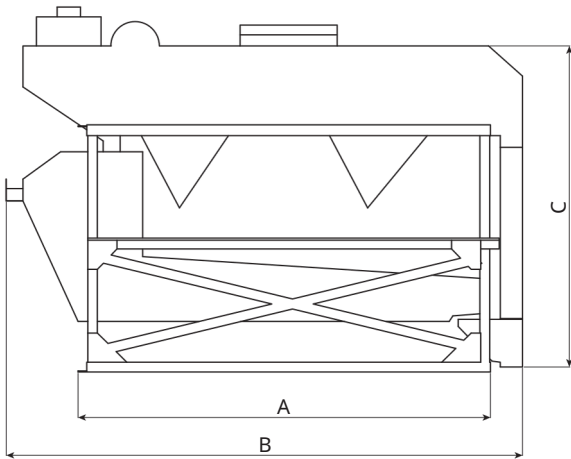

Model Type	Teknik Özellikler / Technical Feature		Ölçüler / Dimensions				
	Motor (kw) Power (kw)	Kapasite (Ton/Saat) Capacity (Ton/h)	A	B	C	D	E
ZSE 180x200	1.5	25 - 30	2120	2700	1665	2235	1810

TAMBURLU ÇÖP SASÖRÜ

Drum Separator
Барабанное Сито

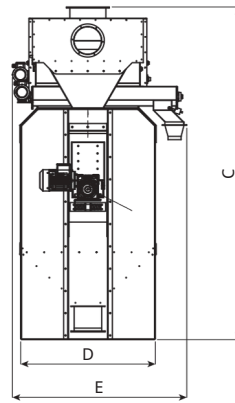
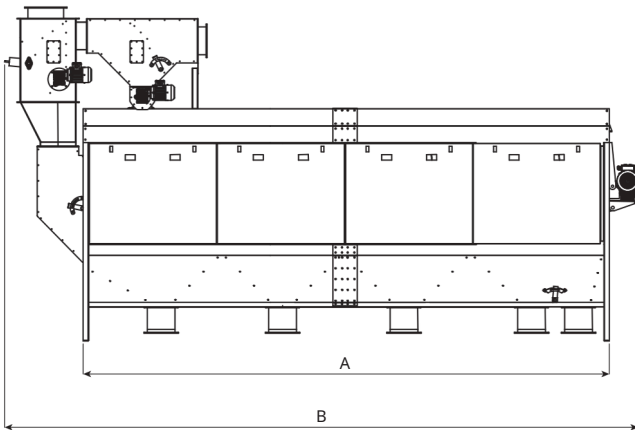

Model Type	A	B	C	D	E	Motor Gücü Motor Power	Ön Temizleme Kapasite Pre-Cleaning Capacity
						(kW)	(t/h)
ZTS 90x300	360	457	300	121	157	3 (2 x 0,75)	100-120
ZTS 90x400	0	0	4	0	0	4 (2 x 0,75)	130-150
	475	572	300	121	157		
	0	0	4	0	0		



PROKEYY

AGRICULTURAL MACHINERY

ÇÖP SASÖRÜ

Vibro GrainSeparator

Вибро Сепаратор

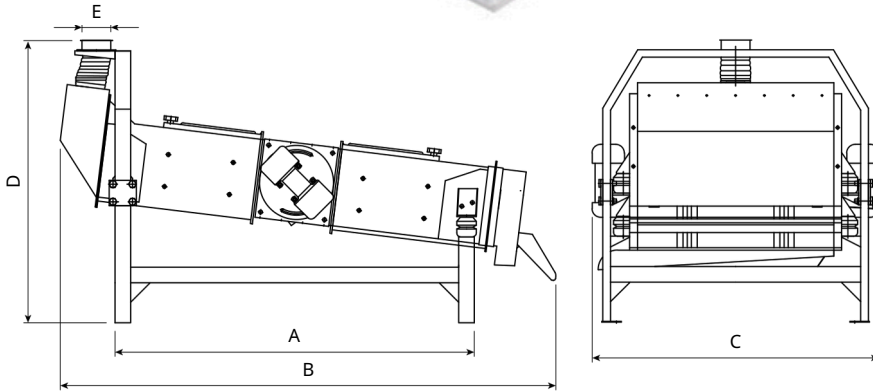

Model Type	A	B	C	D	E	Capacity (t/h)	
						Pre-Cleaning	Cleaning
ZÇS 80x160	1458	2210	1370	1385	120	12	8
ZÇS 100x200	1864	2590	1665	1465	120	25	14
ZÇS 150x240	2200	3200	2100	1850	200	45	30

HAVA KANALI

Air Channel
Воздушный Канал

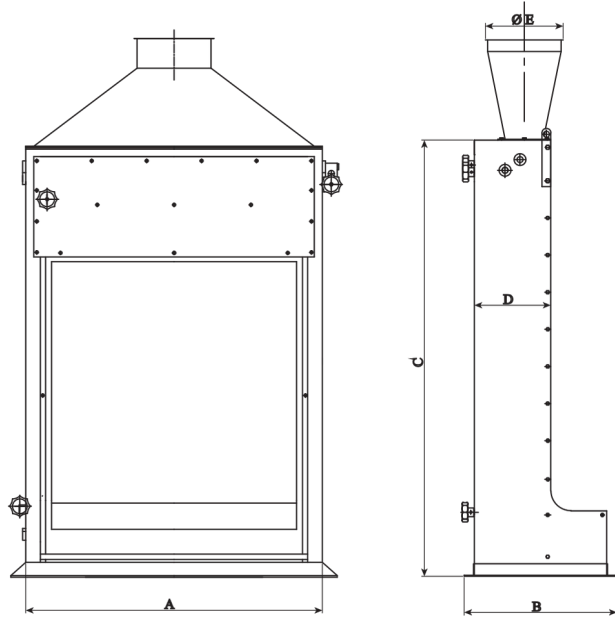

Model Type	Ölçüler / Dimensions					Air Requirement (m ³ /min)	Capacity (t/s)
	A	B	C	D	E		
ZHK-80	800	480	1500	250	200	80	8
ZHK-100	1000	480	1500	250	250	90	14
ZHK-150	1500	608	1500	330	250	120	30



PROKEYYY

AGRICULTURAL MACHINERY

TRİYÖR

Trieur
Триер

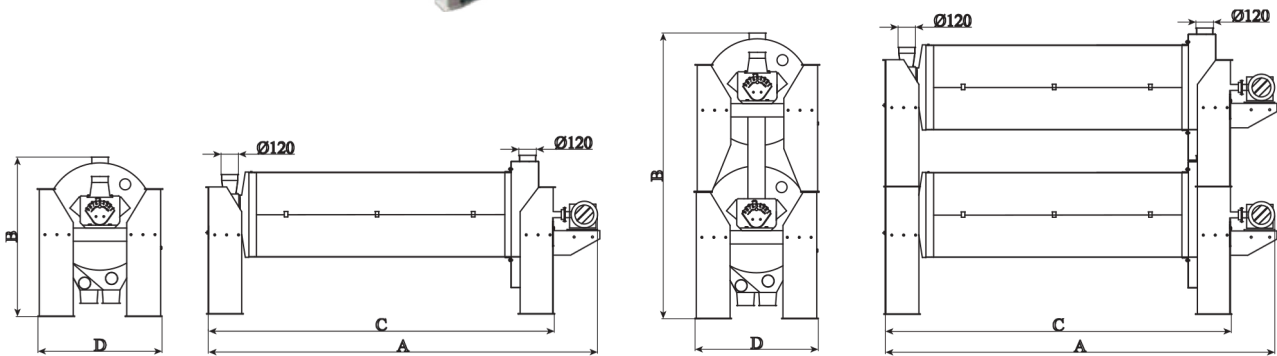

TYPE	A	B	C	D	Capacity (t/s)	power (kW)
ZTR-63 x 200x1	2920	1150	2650	970	3-4	1,5
ZTR-63 x 200x2	2920	1850	2650	970	6-8	1,5
ZTR-63 x 240x1	3480	1150	3250	970	4-5	1,5
ZTR-63 x 240x2	3480	1850	3250	970	8-10	1,5
ZTR-90 x 240x1	3480	1405	3210	1130	5-6	2,2
ZTR-90 x 240x2	3480	2270	3210	1130	10-12	2,2
ZTR-90 x 300x1	4080	1405	3810	1130	6-7	2,2
ZTR-90 x 300x2	4080	2270	3810	1130	12-14	2,2

ZTR-101 Triyör Tambur Döküm

Trieur Drum Casting
Барабан Триера Литой

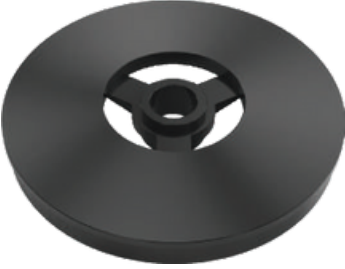

ZTR-102 Triyör Zaviyeli Döküm

Trieur Angular Casting
Барабан Триера (Коленообразный)



ZTR-103 Triyör Ürün Girişi

Trieur Product Inlet
Вход Продукта (Зерна)



ZTR-104 Triyör Şanzuman

Trieur Transmission
Трансмисия Триера



ZTR-105 Triyör Gösterge Dökümü

Trieur Indicator
Индикатор Триера



ZTR-106 Triyör Ayar Tekeri

Trieur Adjusment Wheel
Регулировачное Колесо Триера



ZTR-107 Triyör Sacı

Trieur Sheet
Лист Триера

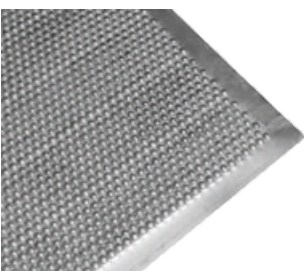

Code	Type	Thickness (mm)	Hole Ø (mm)					
ZTR-107	100x200	1000x2000	5	5,5	6,5	7	9,5	10,5
	120x240	1200x2400	5	5,5	6,5	7	9,5	10,5
	Type	Thickness (mm)	-	5,5	Hole Ø (mm)		9,5	10,5
	115x200	1150x2000			6,5	-		



PROKEYY

AGRICULTURAL MACHINERY

TAŞ AYIRICI

Dry Stoner

Камнеотборник

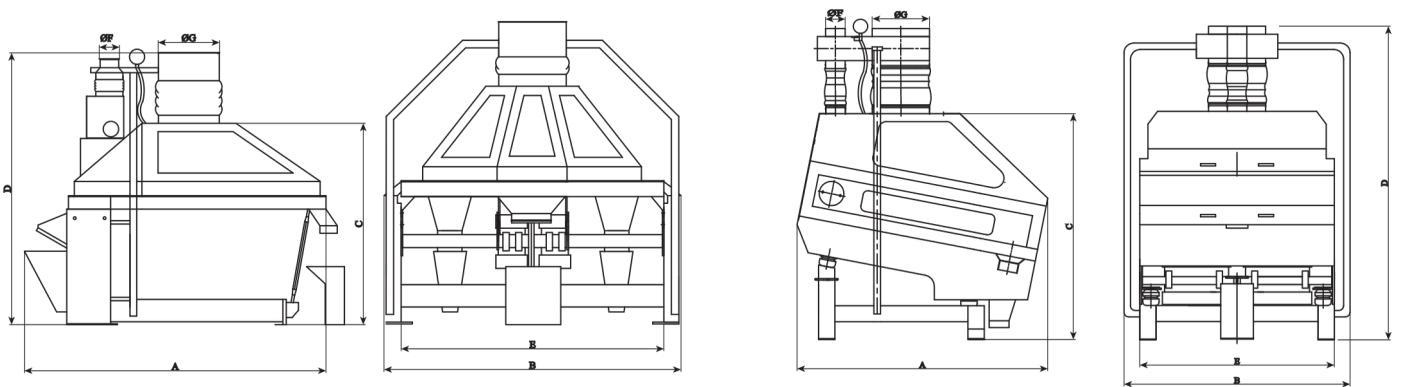

Type	Technical Features			Dimensions (mm)						
	Capacity (t/h)	Motor (kW) (vibro)	Air Required (m ³ /dak)	A	B	C	D	E	ØF	ØG
ZTA 100	8	2x0.35 (vibro)	80	1700	1585	1230	1610	1585	120	350
ZTA 120x120	14	2x0.35 (vibro)	100	1760	1380	1360	1930	1183	120	500

ZTA-101 Taş Ayırıcı Ürün Giriş Lastiği

Stone Separator Product Inlet Rubber

Вход Продукта В Патрубок Камнеотборника



ZTA-102 Taş Ayırıcı Aspirasyon Körtüğü

Stone Separator Aspiration Rubber

Аспирационный Патрубок Камнеотборника



ZTA-103 Taş Ayırıcı Boğaz Lastiği

Stone Separator Strait Rubber

Соединительный Патрубок



Code	Diameter Ø (mm)	Lenght (mm)
ZTA-103	120 mm	200 mm
	150 mm	200 mm
	200 mm	200 mm
	250 mm	200 mm
	300 mm	200 mm
	350 mm	200 mm
	400 mm	200 mm
	450 mm	200 mm
	500 mm	200 mm
	550 mm	200 mm
	600 mm	200 mm
	650 mm	200 mm
700 mm	200 mm	

ZTA-104 Taş Ayırıcı Ürün Çıkış Lastiği

Stone Separator Product Outlet Rubber

Каучуковый Патрубок Камнеотборника



Code	Diameter Ø (mm)
ZTA-104	120 mm
	150 mm

ZTA-105 Taş Ayırıcı Vibrasyon Yayı

Stone Separator Vibration Spring

Пружина Камнеотборника



ZTA-106 Taş Ayırıcı Vibrasyon Takozu

Stone Separator Vibration Rubber

Вибромурфта Камнеотборника



ZTA-107 Taş Ayırıcı Teli

Stone Separator Wire

Сетка Камнеотборника



Code	Aluminum Plate
ZTA-107-01	128 x 38,5 mm
	128 x 73,5 mm
Code	Perforated Sheet
ZTA-107-02	129 x 38,5 x 5 mm
	129 x 73,5 x 5 mm
Code	Knitted Wire
ZTA-107-03	140 x 48
	140 x 75

ZTA-108 Taş Ayırıcı Saati

Stone Separator Gauge

Датчик Камнеотборника





PROKEYYY

AGRICULTURAL MACHINERY

KABUK SOYUCU

Horizontal Scourer

Обочная Машина

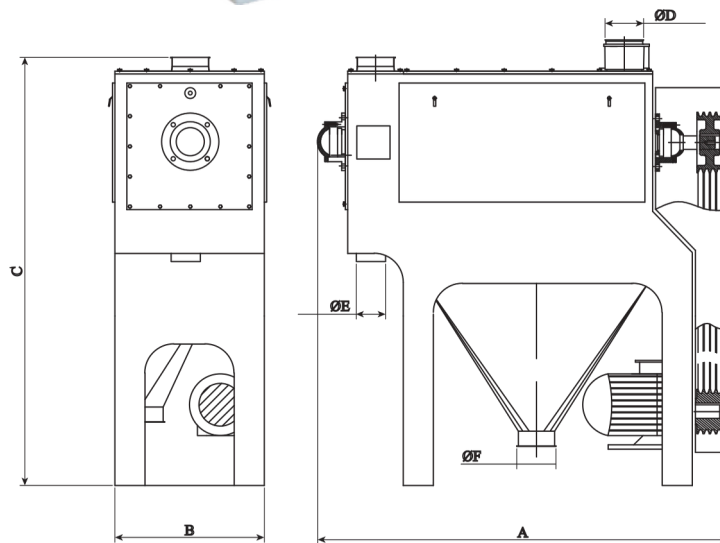
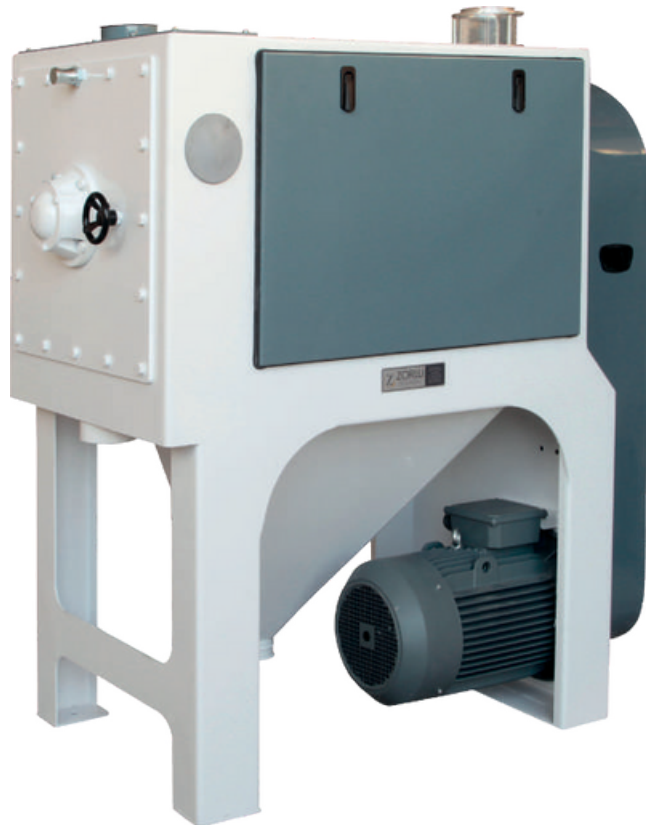

TYPE	A	B	C	D	E	F	Motor (kW)	Capacity (t/h)
ZKS-35/60	1210	502	1557	120	120	120	7,5	8
ZKS-45/80	1510	698	1776	120	120	120	15	14

ZKS-101 *YM. Kabuk Soyucu Rotoru (Takım)*

Horizontal Scourer Rotor Casting Set (New Model)
Ротор Обоечной Машины



Code	Type
ZKS-101	35 / 60
	45 / 80

ZKS-102 *Kabuk Soyucu Rotoru (Takım)*

Horizontal Scourer Rotor Casting (Set)
Ротор Обоечной Машины



Code	Type
ZKS-102	30 / 100
	30 / 150

ZKS-103 *Kabuk Soyucu Rulman Yatağı*

Horizontal Scourer Bearing Hoising
Корпус Подшипника Обоечной Машины



ZKS-104 *Kabuk Soyucu Yatak Rulmanı*

Horizontal Scourer Housing Bearing
Пошипник Обоечной Машины С Корпусом



ZKS-105 *Kabuk Soyucu Sacı*

Horizontal Scourer Sheet
Сито Обоечной Машины

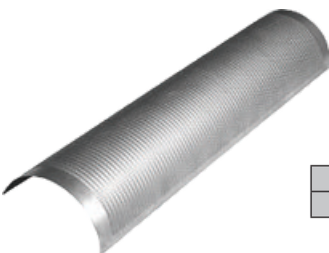

Code	Dimension (mm)
ZKS -105	500 x 1500

ZKS-106 *Kabuk Soyucu Teli*

Horizontal Scourer Wire
Сетка Обоечной Машины

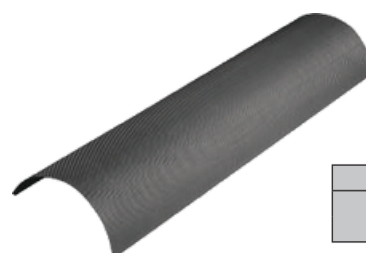

Code	Type
ZKS-106	35 / 60
	45 / 80



PROKEYY

AGRICULTURAL MACHINERY

DİK KURUTMALI YIKAMA

Vertical Washing & Drying
Вертикальня Мойка

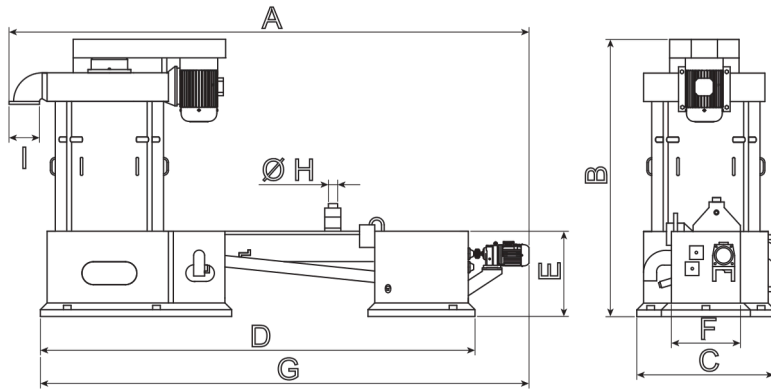
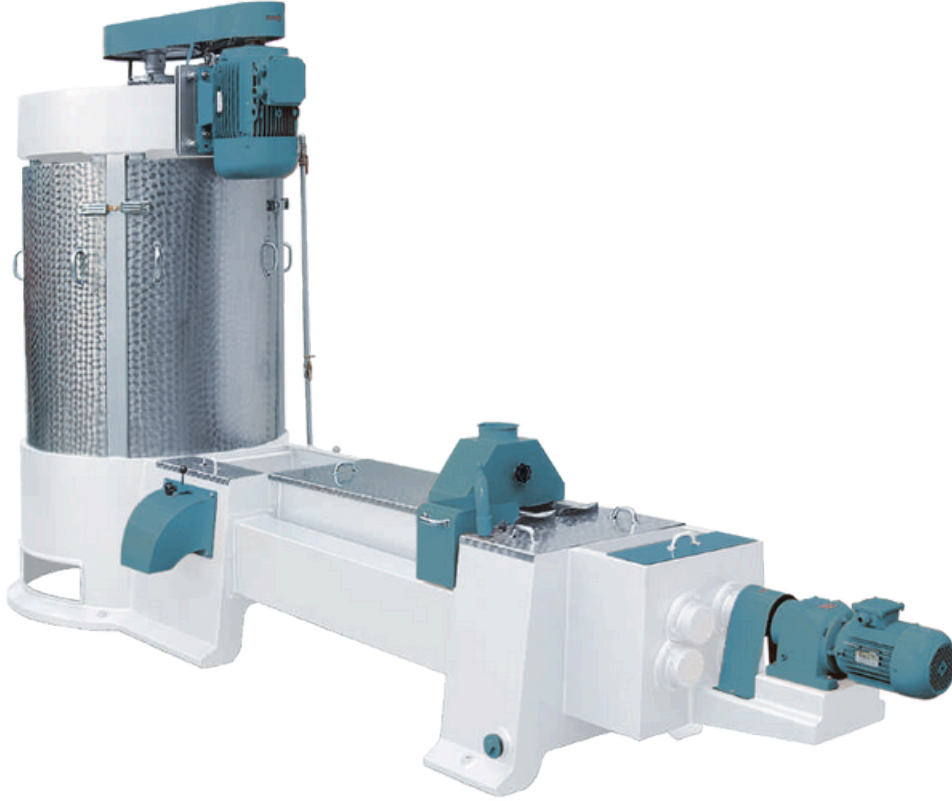

Model Type	Ölçüler / Dimensions (mm)									Kapasite Capacity (t/h)	Motor Gücü Motor Power		Su İhtiyacı Water Requirement (lt/h)	Su Girişi Water Inlet PUT Ø (DN)	Rotor Rotary (mm)	Ağırlık Weight (kg)
	A	B	C	D	E	F	G	H	I		Yıkama Washing	Kurutma Drying				
ZDKY 6	4170	2400	950	3300	500	550	3900	120	190x290	3 - 4	0,75kw 160rpm	7,5kw 1500rpm	1200 lt	1" (DN25)	600	1400
ZDKY 8	4470	2400	1100	3600	550	650	4200	120	190x390	6 - 8	1,1kw 160rpm	11kw 1500rpm	3000 lt	1" (DN25)	750	1650
ZDKY 12	4670	2500	1300	3800	580	700	4400	150	190x490	12 - 14	1,5kw 160rpm	15kw 1500rpm	5000 lt	1-1/4" (DN32)	900	2000

ZDKY-101 Yıkama Paleti Takım

Washing Drying Palette (Set)
Палета Мойки



Code	Type
ZDKY-101-6	6
ZDKY-101-8	8
ZDKY-101-12	12

ZDKY-102 Yıkama Şanzuman Dişli Takımı

Washing Drying Gears (Set)
Шестерни Мойки



Code	Gear
ZDKY-102-1	22
ZDKY-102-2	43
ZDKY-102-3	52

ZDKY-103 Yıkama Şanzuman Yatakları

Washing Drying Transmission Housing
Корпус Мойки



ZDKY-104 Yıkama Kasnakları

Washing Drying Pulleys
Норийный



ZDKY-105 Yıkama Helezonu

Washing Drying Spiral
Шкив Мойки





PROKEYY

AGRICULTURAL MACHINERY

CEBRİ TAV

Intensive Dampener
Увлажнитель

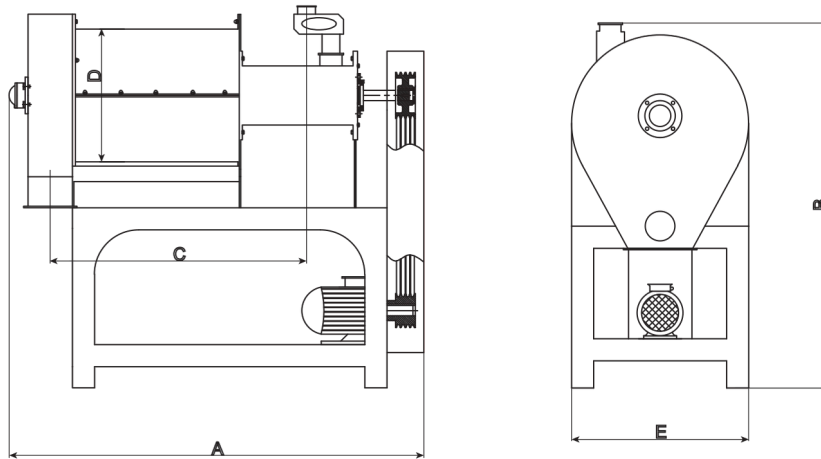
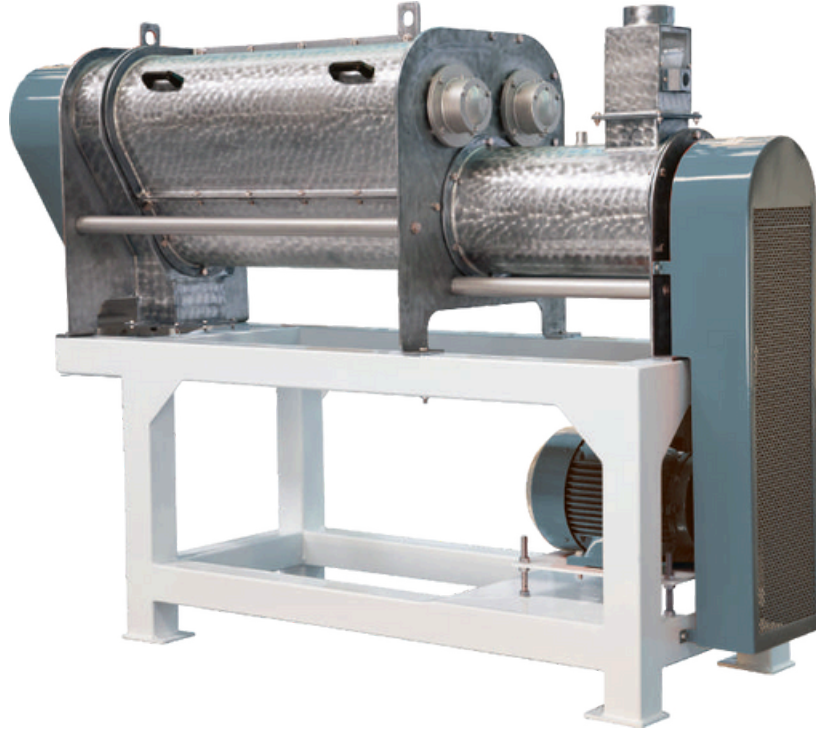

Type	Dimensions (mm)					Motor (kW)	Capacity (t/h)
	A	B	C	D	E		
ZCT 32x50	1800	1580	925	540	670	7,5	8
ZCT 32x100	2300	1850	1550	540	670	15	14

AÇILI CEBRİ TAV

Inclined Intensive Dampener
Аткрытый Увлажнитель

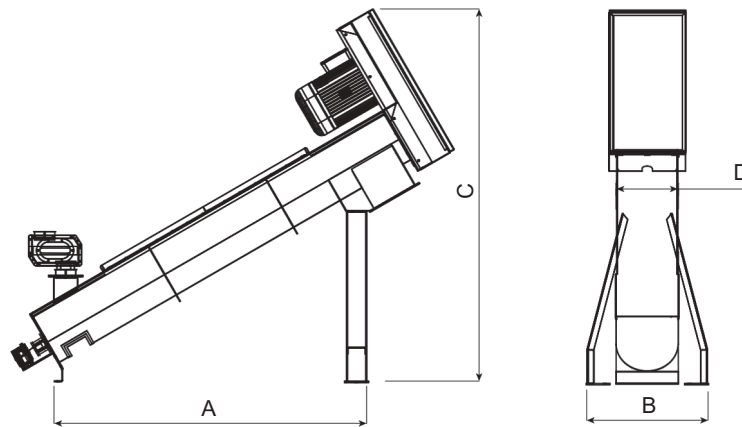

Type	Technical Features		Dimensions (mm)			
	Capacity (t/h)	Motor (kW)	A	B	C	D
ZAT 280	12	7.5	1850	710	2235	280
ZAT 350	15	11	1770	780	2257	350
ZAT 350	20	15		780	2257	350



PROKEYYY

AGRICULTURAL MACHINERY

RADYAL TARAR

Radial Tarar

Радиальный Прочесыватель

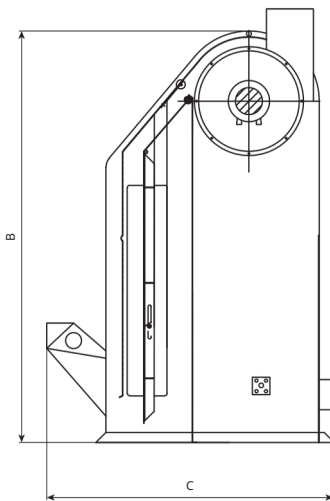
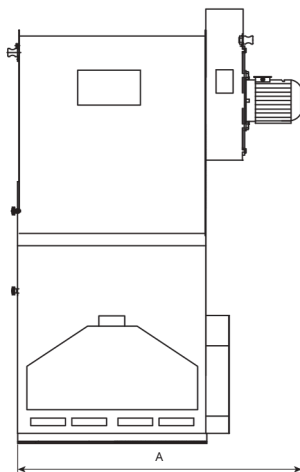

Type	Dimensions (mm)			Power (kW)		Capacity t / h
	A	B	C	Aspirator	Reducer	
ZRT 60	1210	1915	1375	3	0,75	6
ZRT 80	1410	1915	1375	3	0,75	8
ZRT 100	1503	1915	1375	3	0,75	14

ZMK-100 Füzе Tip Miknatis

Rocket Magnet
Рокетовидный Магнит

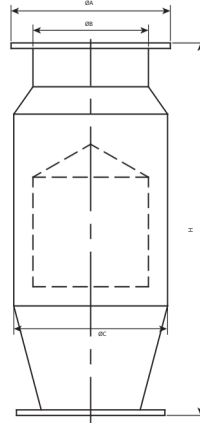

Type	Capacity (t/h)		Dimensions (mm)			
	Wheat	Corn	ØA	ØB	ØC	H
ZM 10	10	8	180	120	250	620
ZM 20	20	15	210	150	300	620
ZM 30	30	25	260	200	350	720
ZM 50	45-50	40	280	220	400	770
ZM 75	75	60	310	250	450	900
ZM 100	100	85	360	300	600	1000
ZM 150	150	125	380	320	650	1100
ZM 200	200	170	450	380	750	1100

ZMK-101 Miknatis Kutusu

Magnet Box
Магнитная Коробка



Code	Type	Capacity (t/h)	Dimensions (mm)		
			Inlet	O outlet	Hight
ZMK	100	10	100	200	570
	120	17	120	230	640
	150	30	150	275	680
	200	70	200	355	790
	250	100	250	435	950
	300	130	300	515	1000

ZMK-102 Alüminyum Miknatis

Aliminium Magnet
Магнитная Коробка (Алюминевая)



ZMK-103 Separatör Miknatis

Separator Magnet
Сепараторный Магнит

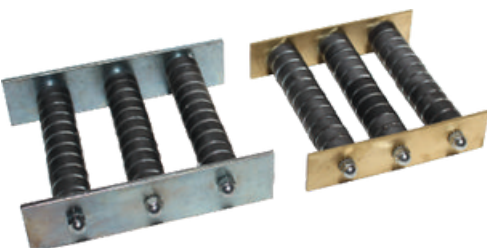

Code	Type	Width (mm)	Lenght (mm)
ZMK-103	15	150	160
	23	230	250
	28	280	300

A wooden scoop filled with golden-brown grains, spilling onto a dark surface next to a burlap sack and wheat stalks.

TAŞIMA
HANDLING
ТРАНСПОРТИРОВКА



PROKEYY

AGRICULTURAL MACHINERY

ELEVATÖR

Elevator

Элеватор

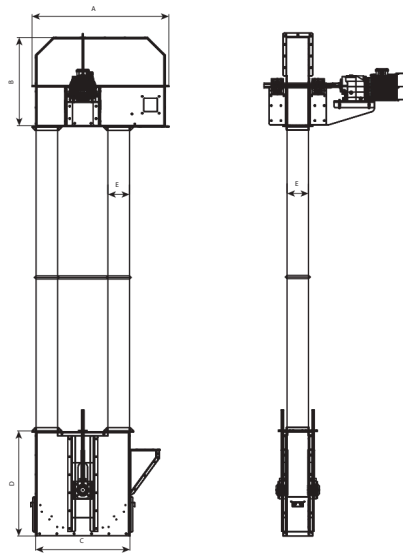
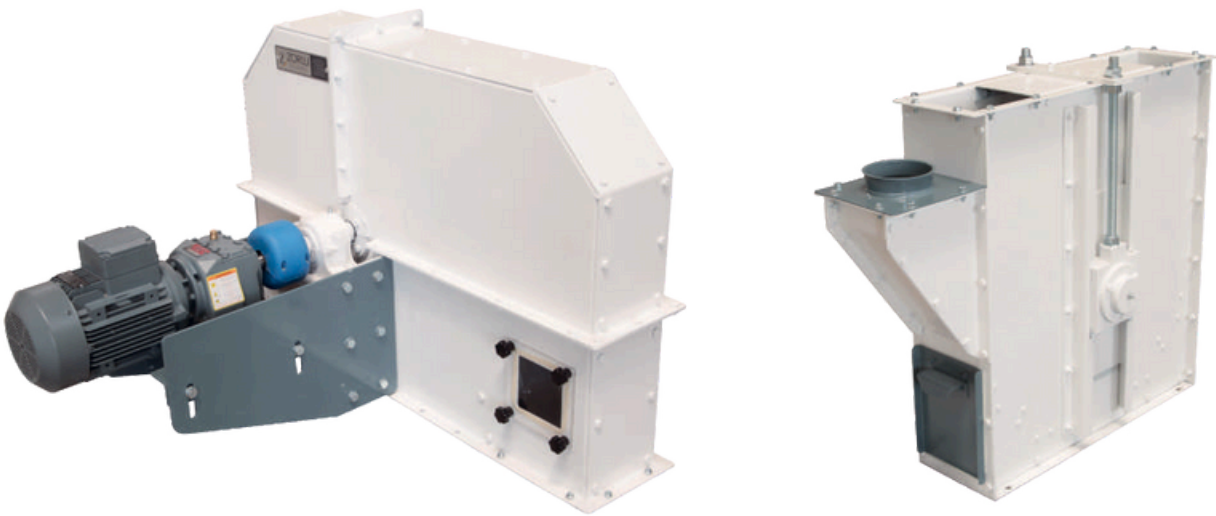

Type	Technical Features	Dimensions (mm)				Weight (kg)
	Motor (kW)	A	B	E	H	
ZEL 16x16	0,75	785	700	570	160	16
ZEL 20x20	1,1	1100	830	750	200	4
ZEL 22x22	1,5	1116	830	790	220	24
ZEL 25x25	3	1220	855	950	250	5
ZEL 30x30	4	1520	1075	1120	300	29
ZEL 30x35	5,5	1520	1075	1120	350	3

42

8

75

7

87

ZEL-101 Elevatör Kovaları (Metal)

Elevator Buckets (Sheet)
Ковш Нории (Металлический)

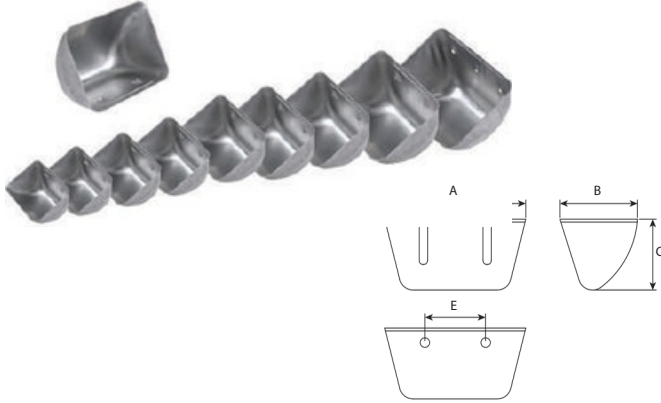

Code	Type	Dimensions (mm)					Lt.	Kg.
		A	B	C	E			
ZEL -101	90	98	95	7 1	4 6	0,310	0,250	
	100	110	103	7 7	5 7	0,370	0,325	
	120	126	114	8 7	6 7	0,585	0,510	
	140	148	133	9 6	8 5	0,820	0,750	
	160	170	143	1 0	3 1 0	1,140	1,035	
	180	188	148	1 1	0 1 1	1,270	1,240	
	200	209	160	1 3	6 1 3	1,730	1,550	
	225	235	166	1 3	3 1 4	2,345	2,315	
	240	240	175	1 3	0 1 2	2,505	2,252	
	250	260	168	1 3	7 1 5	2,755	2,590	
	280	280	180	1 1	5 1 9	2,950	2,770	
	300	310	180	1 3	6 2 0	3,890	3,680	
	320	320	220	1 5	0 2 0	4,251	4,474	

ZEL-102 Elevatör Kovaları (Plastik)

Elevator Buckets (Plastic)
Ковш Нории (Пластмассовый)

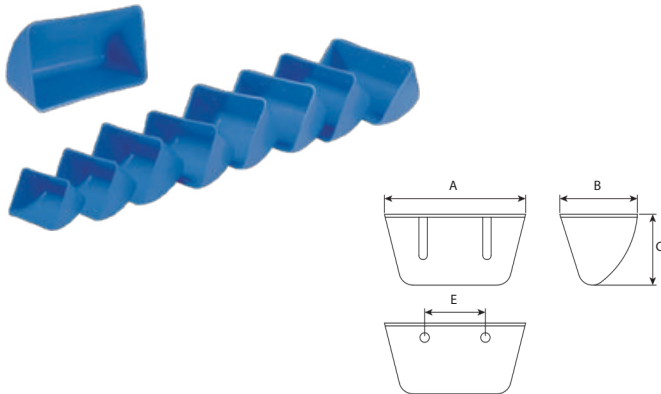

Code	Type	Dimensions (mm)					Lt.	Kg.
		A	B	C	E			
ZEL -102	100	107	100	7 5	4 6	0,242	0,330	
	120	125	115	8 5	5 7	0,382	0,510	
	140	145	135	9 5	8 5	0,581	0,750	
	160	165	145	1 0	5 1 0	0,775	1,040	
	180	185	145	1 1	0 1 1	1,006	1,250	
	200	205	160	1 2	0 1 3	1,588	1,550	
	225	230	165	1 3	0 1 4	2,101	2,320	
	250	260	168	1 3	5 1 5	2,505	2,600	
	280	295	195	1 4	0 1 9	3,455	2,800	
	300	315	200	1 5	0 2 0	4,221	3,700	
	320	340	212	1 6	0 2 1	5,022	4,250	

ZEL-103 Elevatör Kasnağı

Elevator Pulley
Шкив Нории



Code	Diameter (mm)
ZEL -103	250 / 150
	300 / 140
	300 / 160
	320 / 190
	400 / 220
	400 / 240
	500 / 260
	500 / 360
	600 / 280
	630 / 440
700 / 360	



PROKEYY

AGRICULTURAL MACHINERY

ZEL-104 Elevatör Kayışları (Kauçuk)

Elevator Belts (Rubber)
Лента Нории (Кauчуковая)



Elevatör Kayışları (Kauçuk)

Code	Width (mm)	Layer									
		2	3	4	5	6	7	8	9	10	
ZEL-104	40	-	x	x	x						
	50	-	x	x	x						
	60	-	x	x	x						
	70	-	x	x	x						
	80	-	x	x	x						
	90	-	x	x	x						
	100	-	x	x	x						
	110	-	-	x	x	x					
	125	-	-	x	x	x					
	140	-	-	x	x	x					
	160	-	-	x	x	x					
	180	-	-	x	x	x	x				
	200	-	-	x	x	x	x	x			
	220	-	-	x	x	x	x	x			
	250-280	-	-	-	x	x	x	x	x		
	310	-	-	-	-	x	x	x	x		
	350	-	-	-	-	x	x	x	x		
400-450	-	-	-	x	-	x	x	x			
500-600	-	-	x	-	-	x	-	x	x	x	
		-	-	x	-	x	x	x	x	x	

ZEL-105 (Rubber) Лента Нории (Кauчуковая)



Code	Width (mm)	Layer					
		2	3	4	5	6	
ZEL-105	160	-	-	x	x	x	
	180	-	-	x	x	x	
	200	-	-	x	x	x	
	220	-	-	x	x	x	
	250-280	-	-	-	x	x	
	310	-	-	-	-	x	
	350	-	-	-	x	x	
	400-450	-	x	x	-	x	
	500-600	-	x	x	-	-	
			-	x	x	-	-

ZEL-106 Kayış Zımba

Belt Punch
Дырокол Ленты Нории

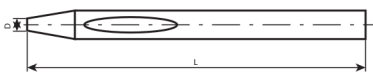

Code	Type	ØD (mm)	L (mm)	⚖️	📦
ZEL-106	3	3	105	35	10
	4	4	105	40	10
	5	5	110	50	10
	6	6	110	60	10
	7	7	115	75	10
	8	8	115	90	10
	9	9	120	100	10
	10	10	120	110	10
	11	11	125	130	5
	12	12	125	165	5
	13	13	130	165	5
	14	14	130	180	5
	15	15	135	245	5
	16	16	135	300	5

Code	Type	ØD (mm)	L (mm)	⚖️	📦
ZEL-106	17	17	140	365	5
	18	18	140	380	5
	19	19	145	405	5
	20	20	145	450	5
	21	21	150	250	5
	22	22	150	260	5
	23	23	160	305	5
	24	24	160	320	5
	25	25	170	365	5
	26	26	170	365	5
	27	27	180	415	5
	28	28	180	420	5
	29	29	190	465	5

ZEL-107 SN Yataklı Rulmanlar

SN Bearing With Housing
Подшипник С Корпусом тип SN



Code	Type
ZEL-107	30 SN 507
	35 SN 508
	40 SN 509
	45 SN 510
	50 SN 511
	55 SN 512

Code	Type
ZEL-107	60 SN 513
	65 SN 515
	70 SN 516
	75 SN 517
	80 SN 518
	100 SN 522

ZEL-108 Elevator Kasnakları

Elevator Pulley
Шкив подъема



Code	Type	Bearing No			
		UCF	UCFL	UCT	UCP
ZEL-108	204	x	x	x	x
	205	x	x	x	x
	206	x	x	x	x
	207	x	x	x	x
	208	x	x	x	x
	209	x	x	x	x
	210	x	x	x	x
	211	x	x	x	x
	212	x	x	x	x
	213	x	x	x	x
	214	x	x	x	x
	215	x	x	x	x
	216	x	x	x	x
	217	x	x	x	x
	218	x	x	x	x

ZEL-109 Elevatör Koko Civata

Elevator Flat Headed Bolts
Крепление Ковша Нории



Code	Type
ZEL-109	M8 x 30
	M8 x 40
	M10 x 30
	M10 x 40

ZEL-110 Kayış Macunu

Belt Paste
Паста Для Ремня (Смазка)





PROKEYY

AGRICULTURAL MACHINERY

VİDALI HELEZON

Screw Conveyor

Шнек

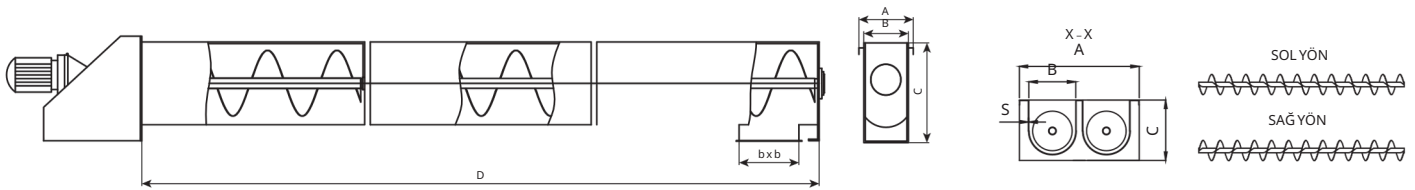

Type	Technical Features			Dimensions (mm)							Weight (kg)
	Capacity (t/h)			A	B	C	D	S	Q	H	
	Wheat	Flour	Bran								
ZRL - HLZ 165	4-7	3-4	1,6-2	275	195	265	42	2	165	165	24
ZRL - HLZ 180	6-9	4-6,5	1,8-3	290	210	280	42	2	180	180	26
ZRL - HLZ 200	8-13	5,5-9,5	2,5-4	310	230	300	48	2	200	200	28
ZRL - HLZ 220	9-15	6-10,5	3-5	330	250	320	48	2	220	220	35
ZRL - HLZ 250	15-25	11-18	5-8	360	280	350	60	2	250	250	45
ZRL - HLZ 270	16-27	12-20	6-9	380	300	370	60	2	270	270	48
ZRL - HLZ 300	25-45	18-25	8-16	410	330	400	76	2,5	300	300	50
ZRL - HLZ 350	65-70	45-50	25-30	460	380	450	90	2,5	350	350	56

TÜP HELEZON

Tube Screw Conveyor
Трубовидный Шнек

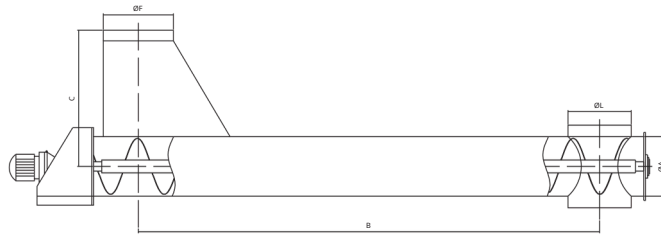

Type	Technical Features				Dimensions (mm)				Weight (kg)
	Dia Of Screw (mm)	Max. Length (m)	Capacity (t/h)		A	B	C	D	
			Flour	Bran					
ZTH 100	100	10	5	3	100	160	127	200	37
ZTH 145	145	10	6	4	145	200	168	215	40
ZTH 180	180	10	7	5	180	250	219	280	45
ZTH 220	220	10	15	10	220	305	276	270	52
ZTH 270	270	10	20	13	270	350	323	320	57

UN - KEPEK VİDASI

Flour - Bran Screw Conveyor
Мушной-Отрубной Шнек



Type	Technical Features			Dimensions (mm)							Weight (kg)
	Capacity (t/h)			A	B	C	D	S	Q	H	
	Wheat	Flour	Bran								
ZRL - UHLZ 165	4-7	3-4	1,6-2	450	190	265	42	2	165	165	48
ZRL - UHLZ 180	6-9	4-6,5	1,8-3	490	210	280	42	2	180	180	52
ZRL - UHLZ 200	8-13	5,5-9,5	2,5-4	530	230	300	48	2	200	200	56
ZRL - UHLZ 220	9-15	6-10,5	3-5	570	250	320	48	2	220	220	70
ZRL - UHLZ 250	15-25	11-18	5-8	630	280	350	60	2	250	250	90
ZRL - UHLZ 270	16-27	12-20	6-9	670	300	370	60	2	270	270	96
ZRL - UHLZ 300	25-45	18-25	8-16	730	330	400	76	2,5	300	300	104
ZRL - UHLZ 350	65-70	45-50	25-30	830	380	450	90	2,5	350	350	112



PROKEYY

AGRICULTURAL MACHINERY

ZİNCİRLİ KONVEYÖR

Chain Conveyor

Цепной Конвейер

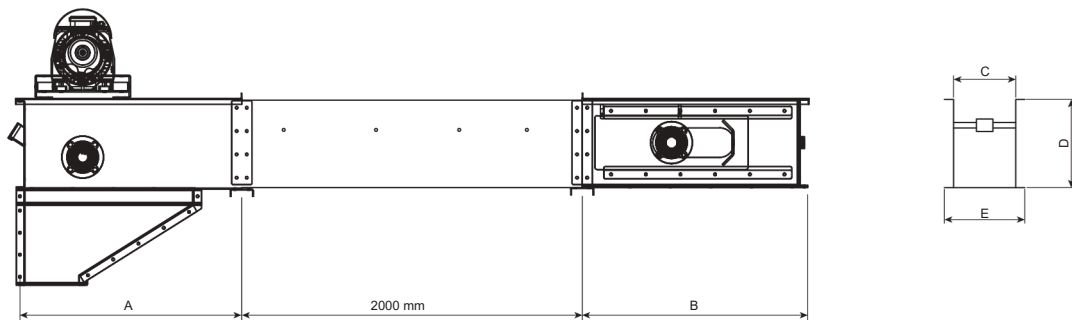
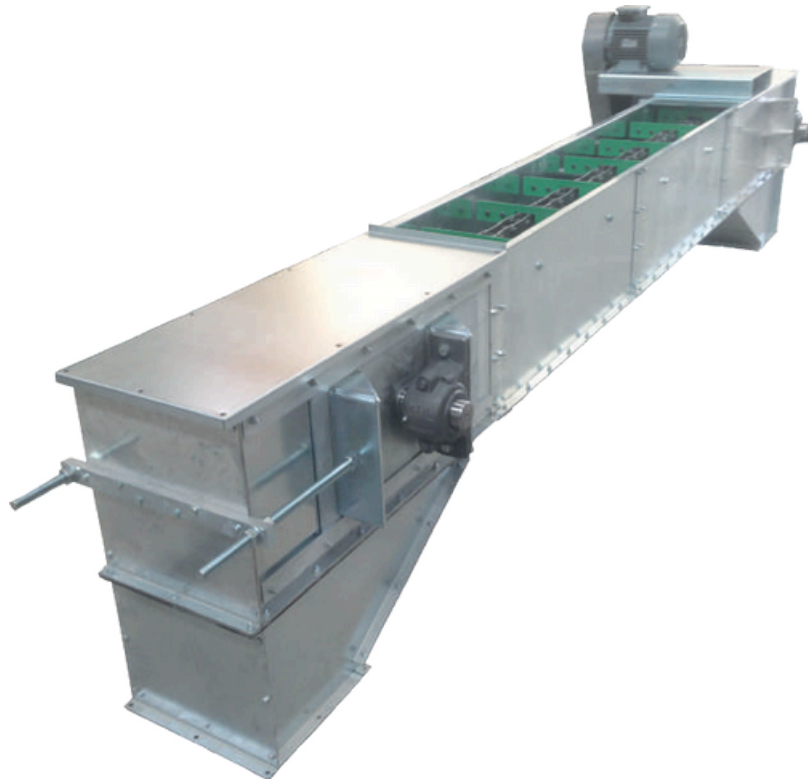

Type	Technical Features		Dimensions (mm)								
	Capacity (t/h)		A	B	C	E	F	G	H	J	K
	Wheat	Corn									
ZZK 50	50	40	510	290	800	256		180	735	840	1200
ZZK 100	100	85	510	690	800	306	430	230	860	840	1300
ZZK 150	150	125	510	690	800	381	430	305	890	840	1350
ZZK 200	200	170	510	690	800	416	430	340	925	840	1400
ZZK 250	250	210	510	690	800	506	430	450	1050	840	1540
ZZK 300	300	255	510	690	800	506	510	450	1050	840	1500

HLZ - 101 Helezon Yaprığı

FlightSheet

Перо Шнека, Цельный, Холодный Прокат

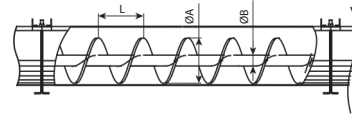

Code	ØA (mm)	ØB (mm)	L (mm)
HLZ-101-01	80	27	80
HLZ-101-02	100	27	100
HLZ-101-03	100	34	100
HLZ-101-04	125	27	125
HLZ-101-05	125	37	125
HLZ-101-06	130	27	130
HLZ-101-07	130	34	130
HLZ-101-08	145	34	145
HLZ-101-09	145	42	145
HLZ-101-10	145	49	145
HLZ-101-11	150	34	150

Code	ØA (mm)	ØB (mm)	L (mm)
HLZ-101-12	165	42	165
HLZ-101-13	180	42	180
HLZ-101-14	200	49	200
HLZ-101-15	200	60	200
HLZ-101-16	220	49	220
HLZ-101-17	250	60	250
HLZ-101-18	270	60	270
HLZ-101-19	300	76	300
HLZ-101-20	325	76	325
HLZ-101-21	350	90	350
HLZ-101-22	380	102	380

HLZ - 102 Helezon Askı Yatak (Ayarlı)

Screw Hanger Housing

Подвеска Шнека (Ножка)



Code	Diameter Ø (mm)
HLZ-102-01	40
HLZ-102-02	50
HLZ-102-03	60

HLZ - 103 Helezon Askı Yatak (Ayarlı Model)

Screw Hanger Housing (Adjust Model)

Подвеска Шнека (Регулирующая)



Code	Diameter Ø (mm)
HLZ-103-01	40
HLZ-103-02	50
HLZ-103-03	60

HLZ - 104 Helezon Askı Yatak (Gijonlu Model)

Screw Hanger Housing (Connector Model)

Подвеска Шнека (Разъемная)



Code	Diameter Ø (mm)
HLZ-104-01	40
HLZ-104-02	50
HLZ-104-03	60

HLZ - 105 Asma Yatak Burcu

Hanger Bearing Wedge

Прокладка Подвески Шнека



Code	Diameter Ø (mm)
HLZ-105-01	40
HLZ-105-02	50
HLZ-105-03	60



PROKEYY

AGRICULTURAL MACHINERY

BLOWER POMPA

Blower Pump

Бловeр Насос

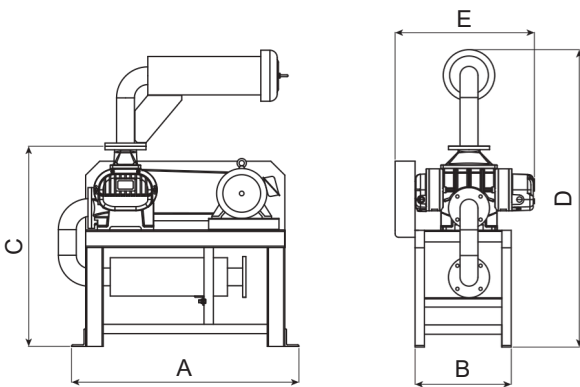

PNÖMATİK YÖN KLAPESİ

Pneumatic Direction Clamp

Пневматический Направляющий Клапан

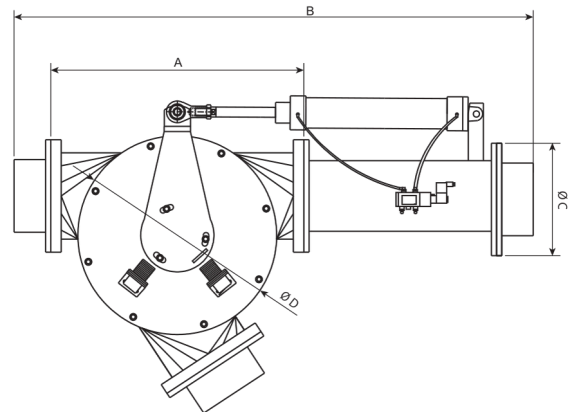

Type	Technical Features			Dimensions (mm)			
	Valve	Air Pressure (Bar)	Piston	A	B	ØC	ØD
ZPYK 50	5/2-24VDV/220-240v	6	32x115 mm	250	640	100	180
ZPYK 70	5/2-24VDV/220-240v	6	40x150 mm	310	690	130	225
ZPYK 95	5/2-24VDV/220-240v	6	50x180 mm	400	900	165	285
ZPYK 125	5/2-24VDV/220-240v	6	50x210 mm	485	985	195	370
ZPYK 135	5/2-24VDV/220-240v	6	50x260 mm	485	995	215	380
ZPYK 160	5/2-24VDV/220-240v	6	50x280 mm	530	1040	233	430

BLOWER HAVA KİLİDİ

Blower Air Lock

Шлюзовый Затвор Бловера

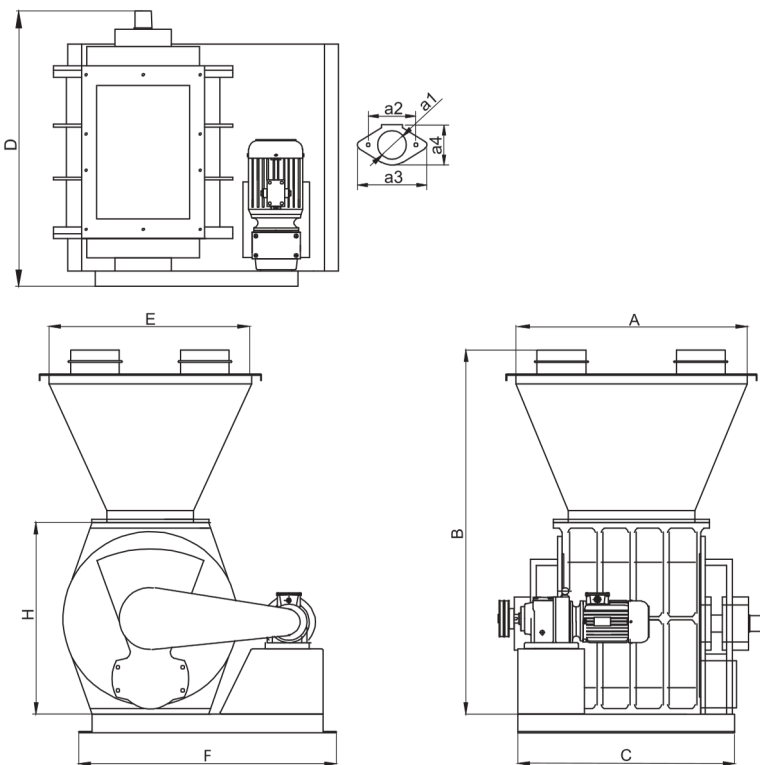

Type	Technical Features			Dimensions (mm)										
	Capacity (m ³ /h)	Motor (kW)	Shaft Dia (Ø)	A	B	C	D	E	F	H	a1	a2	a3	a4
ZBHK 200	0,37	4	28	350	700	275	540	370	230	330	57	110	160	80
ZBHK 250	0,55	10	28	450	750	375	600	400	260	380	70	135	166	100
ZBHK 320	0,55	22,7	42	700	900	550	700	450	750	445	100	160	210	132
ZBHK 450	0,75	51	42	800	1000	590	880	550	810	570	120	195	245	150
ZBHK 500	1,5	91	55	900	1275	640	1000	700	890	666	175	233	267	267

Maximum capacity has been calculated according to 65% occupancy rate



PROKEYY

AGRICULTURAL MACHINERY

HAVA KİLİDİ

Air Lock

Воздушный Затвор

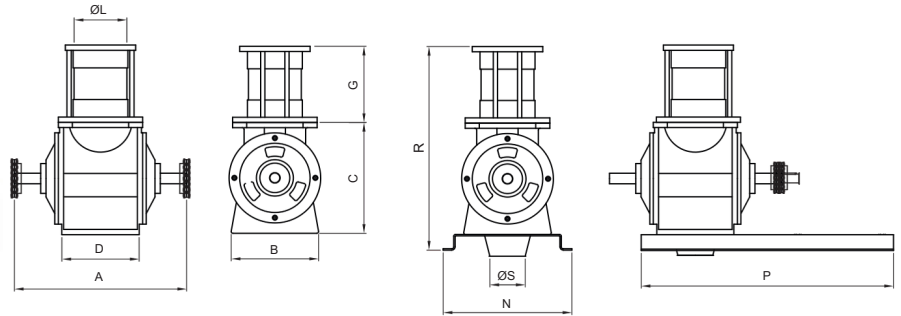

Model Type	Ölçüler / Dimensions (mm)										Ağırlık Weight
	A	B	C	D	G	L	N	P	R	S	(kg)
ZHK 200	490	250	295	220	220	132	365	720	515	120	40
ZHK 220	490	250	320	220	220	150	365	720	540	120	55
ZHK 240	490	250	320	220	220	150	365	720	540	120	65
ZHK 300	515	275	342	245	220	180	390	445	565	120	80
ZHK 400	590	390	480	340	220	200	440	485	700	200	135

PAÇAL MAKİNESİ

Blending Machine

Дозатор

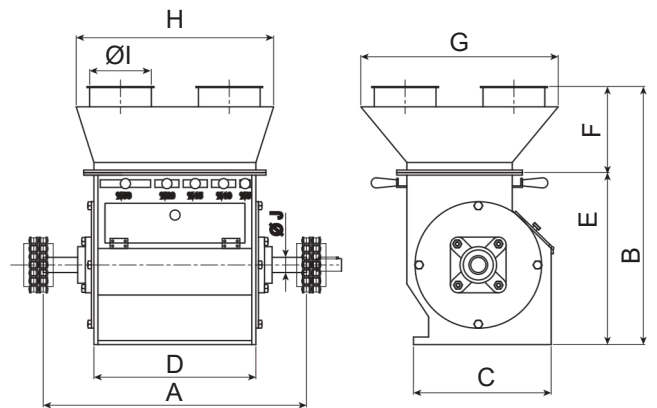

Model Type	Ölçüler / Dimensions (mm)										Kapasite Capacity	Ağırlık Weight
	A	B	C	D	E	F	G	H	I	J	(t/h)	(kg)
ZPC 220	520	510	270	320	340	170	390	390	120	30	8-10	45

ZHK-101 Zincir Kaplin (Takım)

Chain Coupling (Set)
Цепная Муфта (Комплект)



Code	Type	1/2"	5/8"	3/4"	1"
ZHK-101	4020	x	-	-	-
	5018	-	x	-	-
	5020	-	x	-	-
	6020	-	-	x	-
	6022	-	-	x	-
	8020	-	-	-	x

ZHK-102 Zincir Kaplin

Chain Coupling
Цепная Муфта



Code	Type
ZHK-102	3/8"
	1/2"
	5/8"
	3/4"
	1"

ZHK-103 Yıldız Kaplin

Star Coupling
Звездообразная Муфта

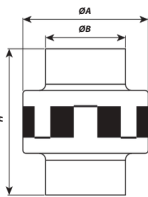

Code	Type	ØA	ØB	H
ZHK-103	90	80	51	93
	110	95	60	106
	130	110	72	116
	150	125	80	118
	180	140	93	131
	200	160	107	136

ZHK-105 Elastik Dişli Kaplin

Elastic Gear Coupling
Муфта



Code	Type
ZHK-105	DK 14
	DK 24
	DK 28
	DK 32
	DK 38
ZHK-105	DK 42
	DK 48
	DK 55
	DK 60

ZHK-104 Yıldız Kaplin Lastiği

Star Coupling Plastic
Резина Звездообразной Муфты



Code	Type
ZHK-104	90
	110
	130
	150
	180
	200

ZHK-106 Zincir - Kilit - Yarı Ek

Chain - Lock - Semi Supplement
Цепь-Замок-Дополнительный Замок



Code	Type	Pitch	Chain	Lock	Half Join
ZHK-106	Z / 01	3/8"	I-II-III	I-II-III	I-II-III
	Z / 02	1/2"	I-II-III	I-II-III	I-II-III
	Z / 03	5/8"	I-II-III	I-II-III	I-II-III
	Z / 04	3/4"	I-II-III	I-II-III	I-II-III
	Z / 05	1"	I-II-III	I-II-III	I-II-III
	Z / 06	1x1/4"	I-II-III	I-II-III	I-II-III
	Z / 07	1x1/2"	I-II-III	I-II-III	I-II-III
	Z / 08	1x3/4"	I-II-III	I-II-III	I-II-III
	Z / 09	2"	I-II-III	I-II-III	I-II-III
	Z / 10	2x1/2"	I-II-III	I-II-III	I-II-III



PROKEYY

AGRICULTURAL MACHINERY

DÜŞÜK BASINÇLI FAN (TOZ ASPIRATÖR)

Low Pressure Fan (Dust Aspirator)

Вентилятор

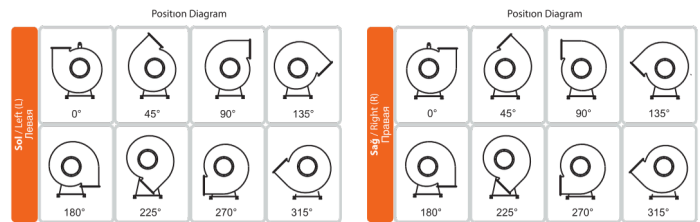
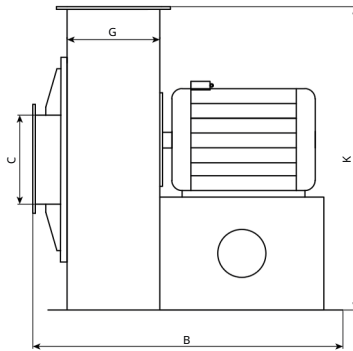
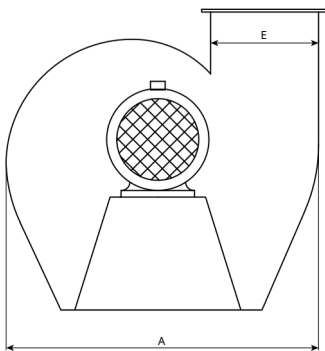

TYPE	C	K	E	G	A	B	Power (kW)	RPM
ZTA 5,5	350	820	350	300	896	790	5.5	1500
ZTA 7,5	360	1142	426	400	1224	910	7.5	1500
ZTA 11	425	1203	476	450	1326	1060	11	1500
ZTA 15	475	1268	530	500	1432	1110	15	1500
ZTA 18,5	420	1215	424	400	1332	1010	18.5	1500
ZTA 22	450	1550	524	400	1440	1010	22	1500

TOZ SIKLONU

Dust Cyclone
Циклон Пыли

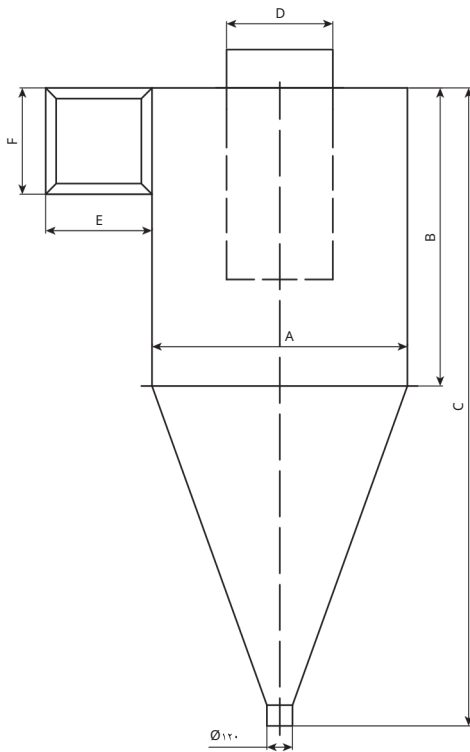

TYPE	ZTS 80	ZTS 100	ZTS 120	ZTS 135	ZTS150
A	800	1000	1200	1350	1500
B	1250	1300	1400	1450	1500
C	2050	2200	2700	2950	3150
D	250	300	500	550	600
E	250	300	400	450	500
F	250	300	400	450	500
AIR (m ³ / min)	1.2	1.8	2.4	3.3	4.1

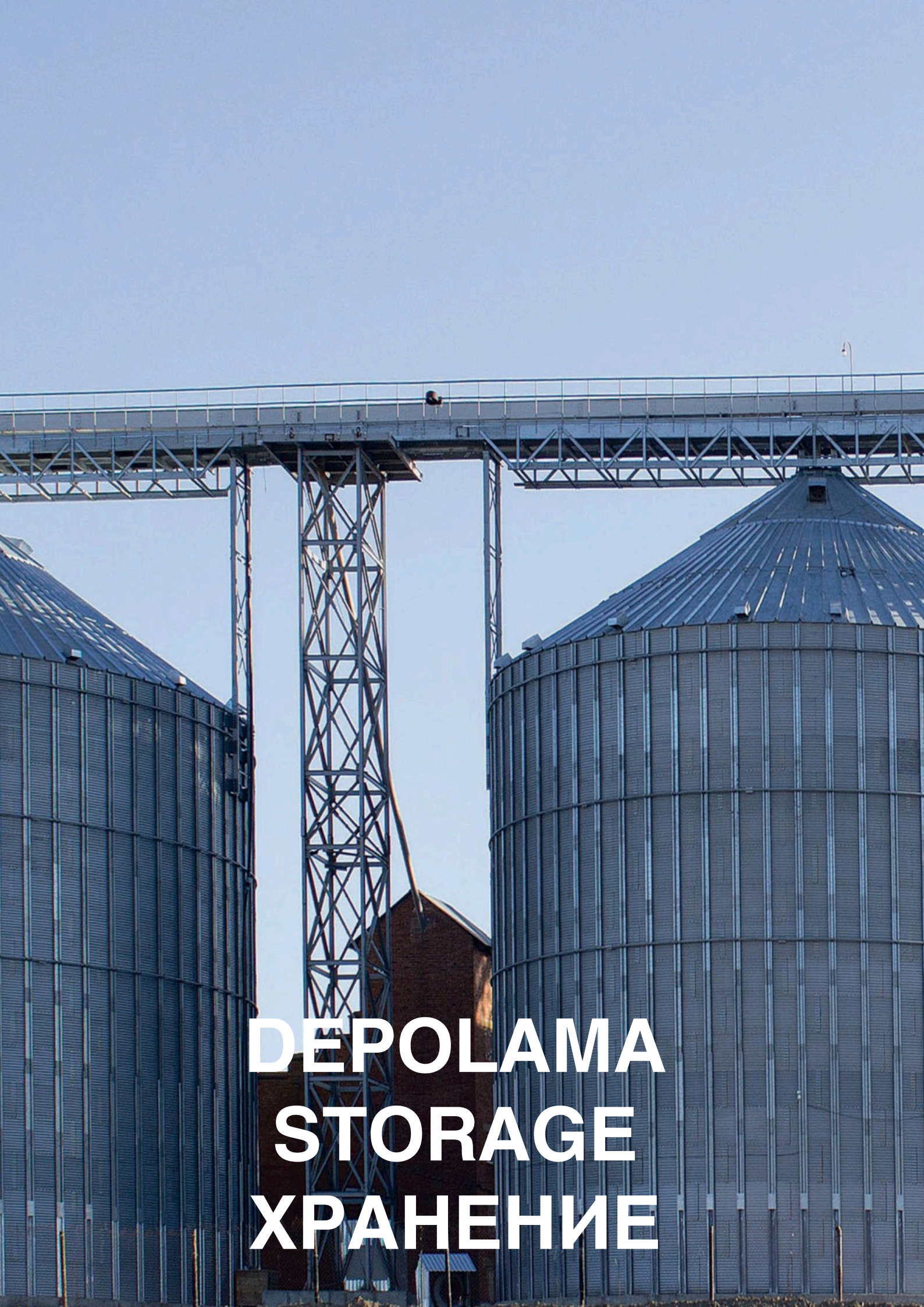

**DEPOLAMA
STORAGE
ХРАНЕНИЕ**



PROKEYY

AGRICULTURAL MACHINERY







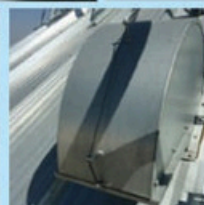

A close-up photograph of an open brown paper bag filled with a fine, white, powdery substance. A wooden scoop is partially submerged in the powder on the right side of the bag. The bag is set against a light-colored, possibly marble, background. The text 'PAKETLEME', 'PACKAGING', and 'УПАКОВКА' is overlaid in white, bold, sans-serif font at the bottom of the image.

PAKETLEME
PACKAGING
УПАКОВКА



PROKEYY

AGRICULTURAL MACHINERY

ROTOFLOW

Rotoflow

Разгрузка Силоса

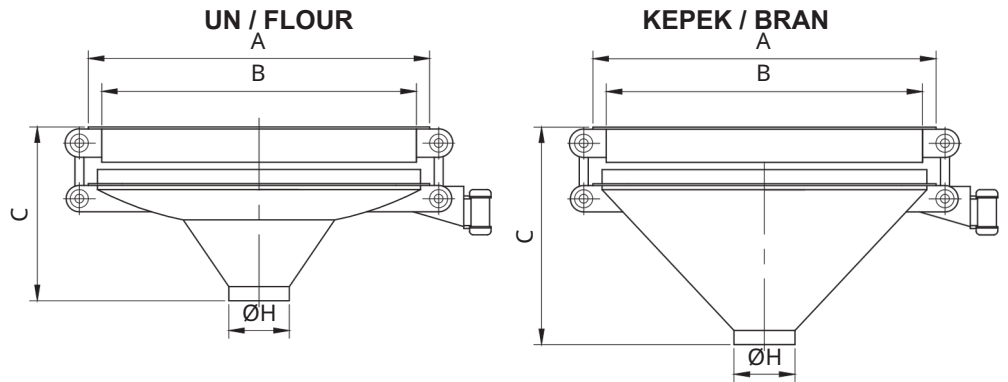

Model Type	Ölçüler / Dimensions (mm)				Motor Gücü Motor Power	Ağırlık (kg) Weight (kg)
	A	B	C	ØH		
ZVSB 60	700	6 0 0	4 0 0	150	0,12kW 1500rpm	160
	700	6 0 0	5 0 0	180		
ZVSB 100	1100	1 0 0 0	5 5 0	300	0,25kW 1500rpm	260
	1100	1 0 0 0	6 5 0	350		
ZVSB 130	1400	1 3 0 0	8 1 0	300	0,37kW 1500rpm	350
	1400	1 3 0 0	9 1 0	350		
ZVSB 160	1720	1 6 0 0	7 4 5	500	0,55kW 1500rpm	400
	1720	1 6 0 0	8 5 0	500		

UN DAĞITICI (DİVİZÖR)

Flour Distributor
Вращающийся Распределитель

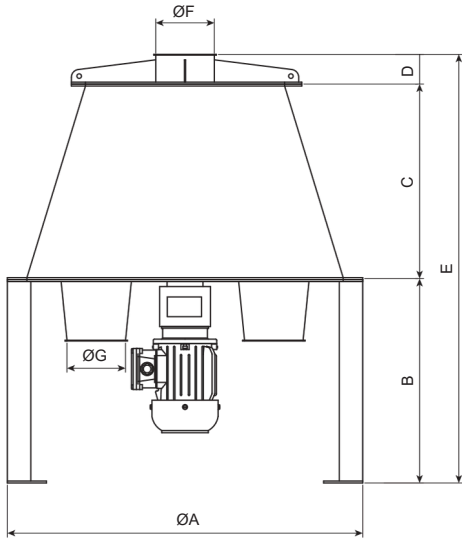

Model Type	Ölçüler / Dimensions (mm)							Motor Gücü Motor Power	Ağırlık Weight (kg)
	A	B	C	D	E	F	G		
ZDVZ 60	910	525	5 0 0	7 0	1 0 9	5 150	150	1,1 kW 32rpm	140
ZDVZ 100	1160	525	6 0 0	7 0	1 1 9	5 150	150	1,1 kW 32rpm	160
ZDVZ 130	890	525	4 2 0	7 0	1 0 1	5 150	150	1,1 kW 32rpm	175



PROKEYY

AGRICULTURAL MACHINERY

KARUZEL UN TORBALAMA

Four - Station Carousel Flour Bagging With Double Weighing Scale

Четырехстанционный Весовыбойный Аппарат Карусельного Типа с Двухступенчатым Взвешиванием, Для Муки

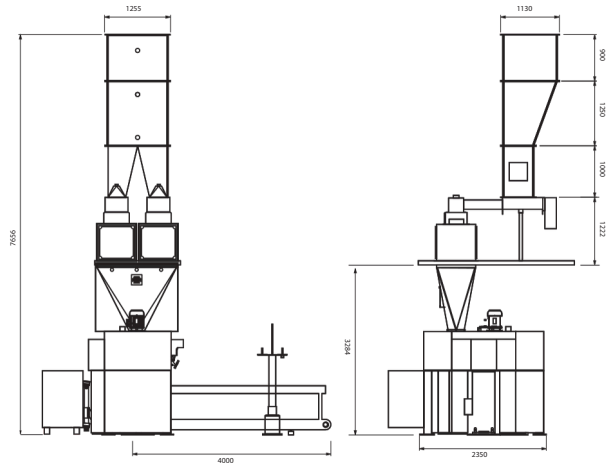
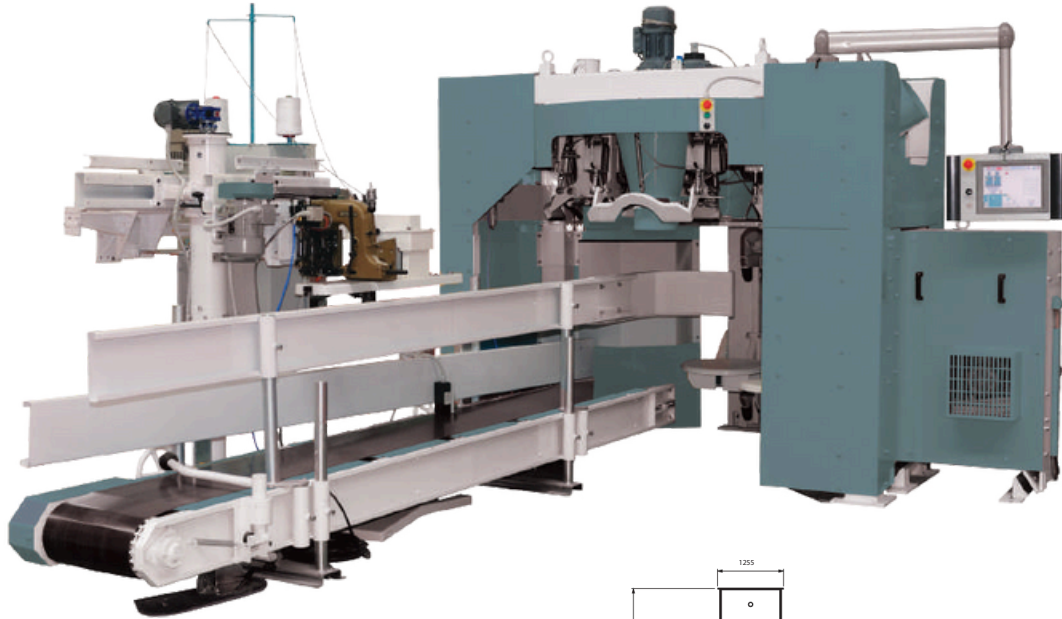

Teknik Özellikler / Technical Features / Техническая Характеристика	
Bulk material Упаковываемый продукт	
Density Плотность	
Maximum Максимальный вес	
Weighing range Диапазон доз	
Screen resolution Резолюция экрана	
Indicator resolution Внутренняя резольюция индикатора	
Sensitivity Чувствительность	
Upper bunker capacity Емкость Бункера	
Pan of balance cap Объем чаши	

Teknik Özellikler / Technical Features / Техническая Характеристика	
Output capacity Выходная производительность	17.500 - 17.500 - 32.500 kg/hour / КГ/Л
Contact pieces Контактные поверхности	Steel alloy and standard RAL 7035 painting Стальной сплав. стандартная порошковая покраска 7035
Pressurized Air Давление сжатого воздуха	8NL / 5-6Bar / Бар
Electricity Напряжение	400V - AC / 50 - 60Hz. + 10% - 12%
Electricity consumption Расход электричества	14.55 kW / hour / КВТ/Ч
Protection Степень защиты	IP - 54
Aeration Циркуляция воздуха	12 m ³ /min. 0,01 Bar negative pressure (optional) 12 М3/МИН. 0,01 бар отриц. давление (повыш.)
Capacity (t/h)	600 bag / hour / МЕШКОВ/Ч (50 kg/КГ) 650 bag / hour / МЕШКОВ/Ч (25 kg/КГ)
Power (т/ч)	650 bag / hour / МЕШКОВ/Ч (10 kg/КГ)

ÇİFT TARTIM KANTARLI TEK İSTASYONLU

UN TORBALAMA

Single - Station Flour Bagging With Double Weighing Scale

Однoстанционнoй Весoвыбoйнoй Аппарат с Двухступенчатoй Взвешиваниeм, Для Муки

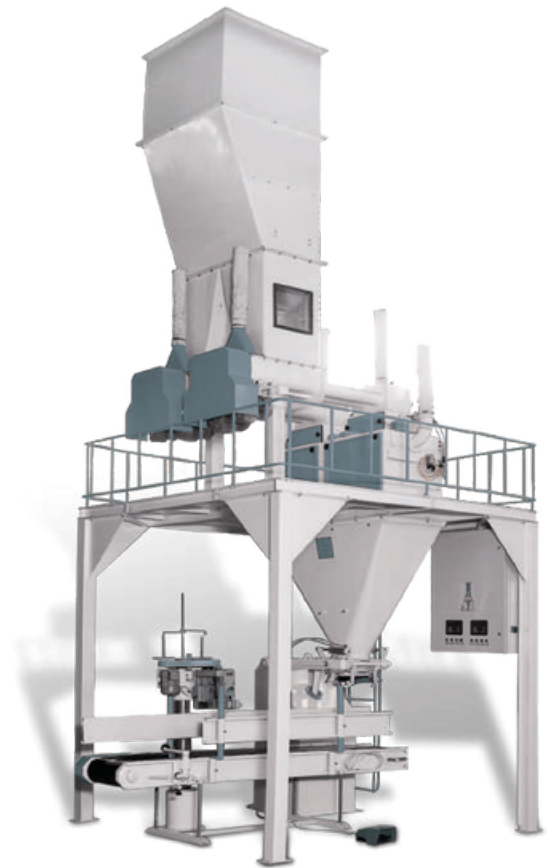
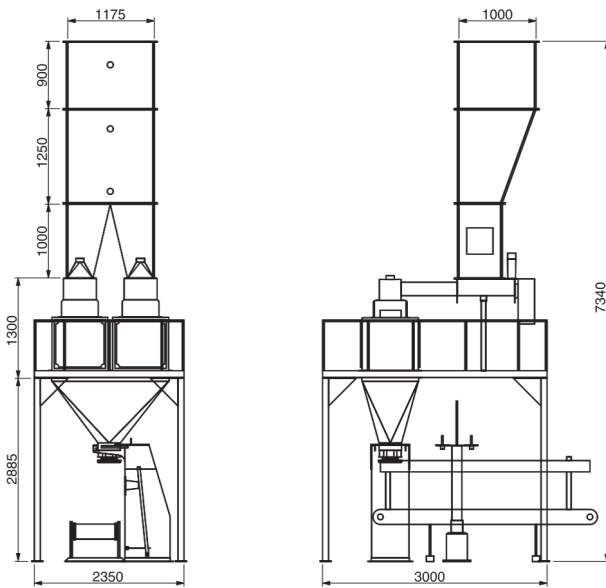

Teknik Özellikler / Technical Features / Техническая Характеристика	
Bulk material Упаковываемый продукт	FLOUR / Мука
Density Плотность	0.55 kg/m ³ / КГ М ³
Maximum Максимальный вес	25 - 50 kg / КГ
Weighing range Диапазон доз	1 / 60.000
Screen resolution Резолюция экрана	
Indicator resolution Внутренняя резолюция индикатора	20 bit / БИТОВ
Sensitivity Чувствительность	between 0,001 - 0,003 2531 lt. / Л
Upper bunker capacity Емкость Бункера	2x100 lt. / Л
Pan of balance cap Объем чаши	

Teknik Özellikler / Technical Features / Техническая Характеристика	
Output capacity Выходная производительность	13.750 - 25.000 kg/hour / КГ/Л
Contact pieces Контактные поверхности	Steel alloy and standard RAL 7035 painting Стальной сплав. стандартная порошковая окраска 7035
Pressurized Air Давление сжатого воздуха	8NL / 5-6Bar / Бар
Electricity Напряжение	400V - AC / 50-60Hz. +10% - 12%
Electricity consumption Расход электричества	10.3 kW / hour / КВТ/Ч
Protection Степень защиты	IP - 54
Aeratio Циркуляция воздуха	6 m ³ /min. 0,01 Bar negative pressure (optional) 6 М ³ /МИН. 0,01 бар отриц.давление (по выб
Capacity (t/h) Мощность (т/ч)	500 bag / hour / МЕШКОВ/Ч (50 kg/КГ) 550 bag / hour / МЕШКОВ/Ч (25 kg/КГ)

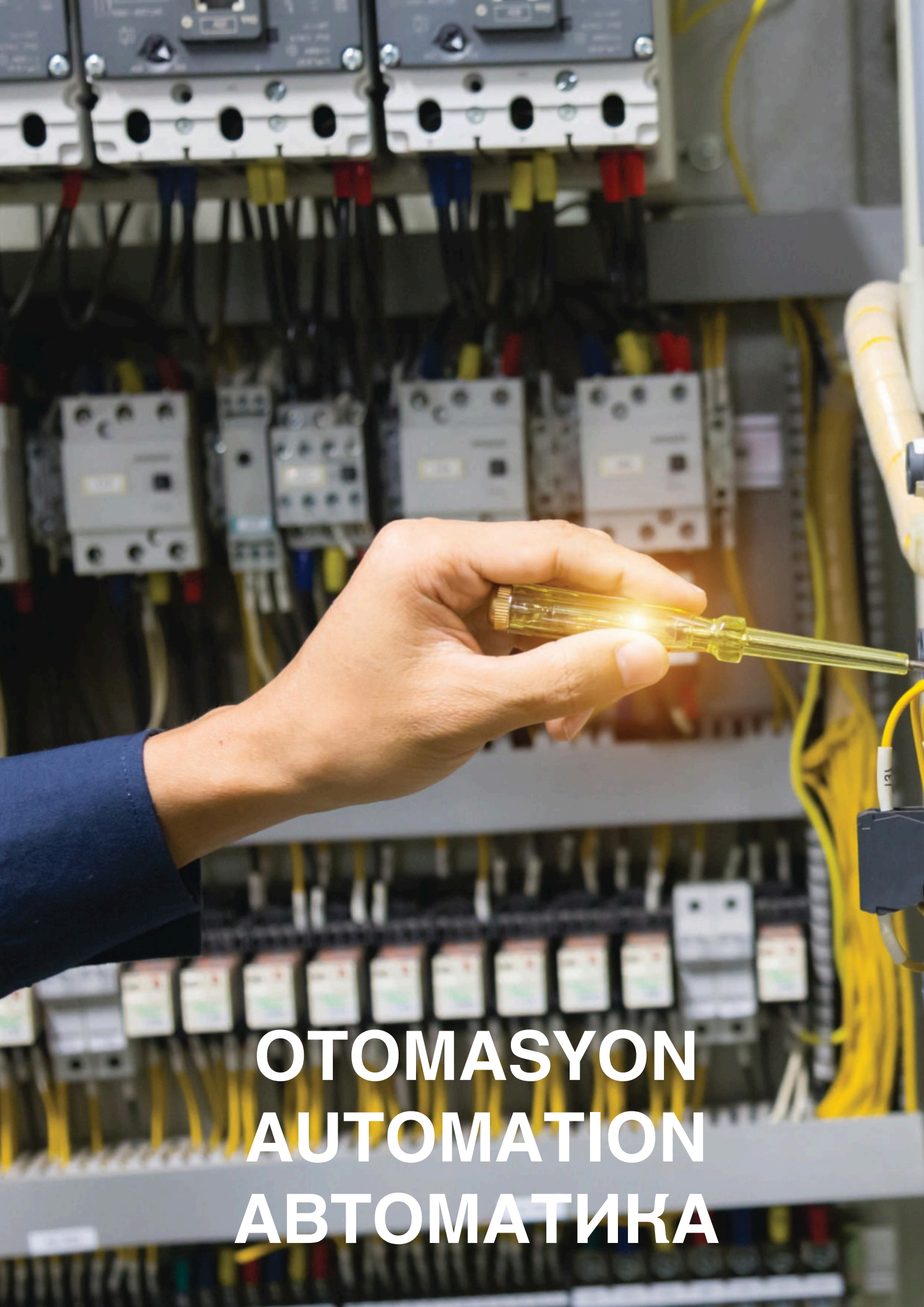

**OTOMASYON
AUTOMATION
АВТОМАТИКА**



PROKEYY

AGRICULTURAL MACHINERY

RANDIMAN KANTARI

Extraction Scale

Поточные Весы



Type	Technical Features							
	Product (Wheat-Flour-Bran)"	Capacity (lt)	Capacity (t/h)			Aspiration (m ³)	Air Compressor (m/bar)	Weight (kg)
			Wheat	Flour	Bran			
ZRK-030	Wheat-Flour-Bran	30	2-5	0-3	0-1,5	8	5-6	300
ZRK-060	Wheat-Flour-Bran	60	3-10	1-6	1-3	10	5-6	325
ZRK-100	Wheat-Flour-Bran	100	5-25	4-15	2-6	12	5-6	375
ZRK-220	Wheat-Flour-Bran	220	10-50	6-30	3-15	12	5-6	585
ZRK-450	Wheat	450	50-100	---	---	16	5-6	1220
ZRK-700	Wheat	700	100-150	---	---	20	5-6	1415
ZRK-1500	Wheat	1500	150-300	---	---	28	5-6	2265

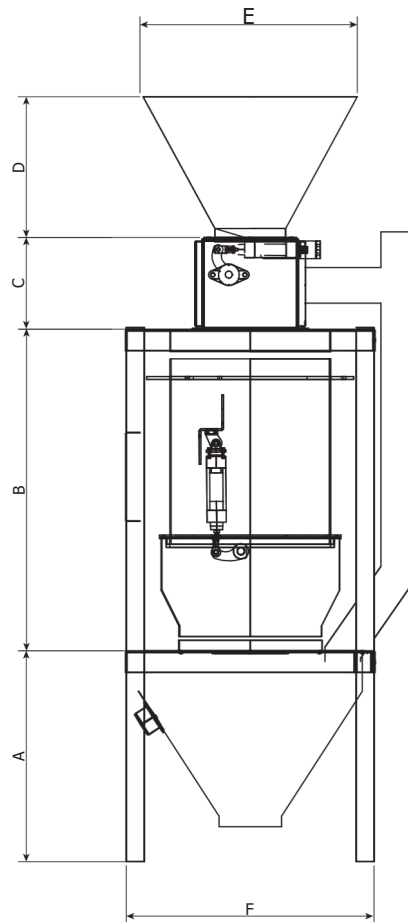

Type	Dimensions (mm)					
	A	B	C	D	E	F
ZRK-030	860	760	590	300	490	2140
ZRK-060	930	760	690	300	490	2240
ZRK-100	1030	860	760	300	490	2410
ZRK-220	1400	1240	930	930	815	3345
ZRK-450	1870/1200	1350	1000	1000	900	3670
ZRK-700	1870/1300	1350	1000	1000	1150	4120
ZRK-1500	1870/1600	1800	1800	1465	1550	5235



PROKEYY

AGRICULTURAL MACHINERY

ZOS-101 Programlanabilir Dijital Göstergeli Debimetre

Flow - Meter With Programmable Digital Indicator

Расходомер с Программируемым Цифровым Индикатором



Code	Type	Capacity (t/h)	Water Pressure (bar)	Air Pressure (bar)	Max. Water Temperature
ZOS -101	1000	3 - 300	2 - 4	4 - 6	50°C
	1000	10 - 1000	2 - 4	4 - 5	50°C
	2500	25 - 2500	2 - 4	4 - 6	50°C
	4000	50 - 4000	2 - 4	4 - 6	50°C

ZOS-102 Dijital Göstergeli Manuel Debimetre

Manual Flow - Meter With Digital Indicator

Механический Расходомер с Цифровым Индикатором



Code	Feet Voltage	Feet Power	Air Pressure (bar)	Water Temperature	Analogue Output	Litre Range (Lt/h)
ZOS -102	220DCV	30W	4 - 6	80° C (Max.)	4-20mA	50 -4500

ZOS-103 Elektro Valf Kontrollü Mekanik Debimetre

Mechanic Flow - Meter With Electro - Valve Controlling

Механический Расходомер с Электрическим Клапаном



Code	Feet Voltage	Feet Power	Air Pressure (bar)	Water Temperature
ZOS -103	220DCV	25W	4 - 6	20° C (Max.)

ZOS-104 Hava Kontrollü Mekanik Debimetre

Air - Controlled Mechanical Flow - Meter

Механический Расходомер с Воздушным Клапаном



Code	Feet Voltage	Feet Power	Air Pressure (bar)	Water Temperature
ZOS -104	220DCV	25W	4 - 6	20° C (Max.)

ZOS-105 Çift Proflu Kapasitif Sensör ve Analog Çeviricisi

Double Probe Capacitive Sensor and Analog Converter
Датчик Уровня Двухстороний



Code	Operation Voltage	Screen Type	Power Consumption	Analog Output
ZOS -105	24V DC	2Digit Digital Screen	10W	1 Unit 4 - 20 mA

Digital Input	Digital Output	Protection Glass	Prop Lenght	Operation Temperature
2Unit 24V DC	2 Unit Relay NO-5A/220V AC	IP 64	50 (cm)	-10°C / 60°C

ZOS-106 Çift Proflu Kapasitif Seviye Sensörü (50-125cm)

Double Probe Capacitive Level Sensor (50-125cm)
Датчик Уровня Двухстороний (50-125 CM)



Code	Operation Voltage	Power Consumption	Digital Input	Protection Glass	Prop Lenght	Operation Temperature
ZOS -106-50	24V DC	10W	1 Unit Relay NO-5A/220V AC	IP 64	50 (cm)	-10°C / 60°C
ZOS -106-125	24V DC	10W	1 Unit Relay NO-5A/220V AC	IP 64	125 (cm)	-10°C / 60°C

ZOS-107 Çift Proflu Kapasitif Seviye Sensörü (Eğik Milli)

Double Probe Capacitive level Sensor (With Sloped Shaft)
Датчик Уровня Изогнутый



Code	Operation Voltage	Power Consumption	Digital Input	Protection Glass	Prop Lenght	Operation Temperature
ZOS -107	24V DC	10W	1 Unit Relay NO-5A/220V AC	IP 64	50 (cm)	-10°C / 60°C

ZOS-108 Dijital Kapasitif Seviye Sensörü (Düz Milli)

Digital Capacitive Level Sensor (with Plain Shaft)
Датчик Уровня Цифровой



Code	Operation Voltage	Power Consumption	Digital Input	Protection Glass	Prop Lenght	Operation Temperature
ZOS -108	24V DC	2W	1 RelayOptional 1+1 NO-5A /220V AC	IP 54	50 (cm)	-10°C / 60°C



PROKEYY

AGRICULTURAL MACHINERY

ZOS-109 Dijital Kapasitif Seviye Sensörü (Eğik Millî)

Digital Capacitive Level Sensor (with Sloped Shaft)
Датчик Уровня Цифровой Изогнутый



Code	Operation Voltage	Power Consumption	Digital Input	Protection Glass	Prop Lenght	Operation Temperature
ZOS -109	24V DC	2W	1 RelayOptional 1+1 NO-5A /220V AC	IP 54	22 (cm)	-10°C / 60°C

ZOS-110 Dijital Kapasitif Seviye Sensörü (Halatlı)

Digital Capacitive Level Sensor (With Rope)
Датчик Уровня Цифровой (с Тросом)

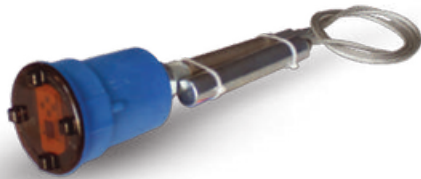

Code	Operation Voltage	Power Consumption	Digital Input	Protection Glass	Prop Lenght	Operation Temperature
ZOS -110	24V DC	2W	1 RelayOptional 1+1 NO-5A /220V AC	IP 54	150 (cm)	-10°C / 60°C

ZOS-111 Tartım İndikatörü

Weighing Indicator
Индикатор Взвешивания



Code	Operation Voltage	Screen Type	Resolution	Controller Voltage	Analog Output	Loadcell Input	Operation Temperature
ZOS -111	24V DC	6 Digit Digital Screen	24 bit S-D ADC	24V DC	4 - 20 mA (max 250 Ω)	1 Unit 6-4 Terminal Loadcell	-10°C / 60°C

ZOS-112 Flow Balancer Kontrol Ünitesi

Flow Balancer Control Unit
Блок Управления



Code	Operation Voltage	Screen Type	Communication	Digital Input	Digital Output	Loadcell Input	Operation Temperature
ZOS -112	24V DC	128x64 GLCD	ModBus RTU	3 Unit 24V DC	4 Unit NPN Transistor NO 5A/220V AC Relau	1 Unit 4 Terminal Loadcell	-10°C / 60°C

ZOS-113 Zaman Rölesi

Time Relay
Реле Времени



Code	Operation Voltage	Power Consumption	Digital Output	Time Range	Operation Temperature
ZOS -113	220 VAC 24V AC/DC	3W	1 Unit NO - NC 5A/220V AC	0 - 60 (sn)	-10°C / 60°C

ZOS-114 Yıldız Üçgen Rölesi

Star Triangle Relay
Реле Времени

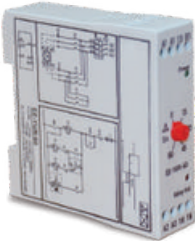

Code	Operation Voltage	Power Consumption	Digital Output	Time Range	Operation Temperature
ZOS -114	220 VAC 24V AC/DC	3W	1 Unit NO - NC 5A/220V AC	0 - 60 (sn)	-10°C / 60°C

ZOS-115 Flaşör Zaman Rölesi

Flasher Time Relay
Реле Времени (Флашор)



Code	Operation Voltage	Power Consumption	Digital Output	Time Range	Operation Temperature
ZOS -115	220 VAC 24V AC/DC	3W	1 Unit NO - NC 5A/220V AC	0 - 60 (sn)	-10°C / 60°C

ZOS-116 Dijital Potansiyelmetre

Digital Ampermeter
Цифровой



Code	Operation Voltage	Screen Type	Power Consumption	Resolution	Analog Input	Analog Output	Operation Temperature
ZOS -116	220V AC	5 Digit Digital Screen	6 W	100 Skala	1 Unit 0 - 10 V DC	1 Unit 4 - 20 mA (max 250 Ω)	-10°C / 60°C



YEDEK PARÇA
SPARE PARTS
ЗАПЧАСТИ



PROKEYY

AGRICULTURAL MACHINERY

ZSP-101 Sabit Dikiş Makinesi (Newlong DS-9C)

Fixed Sewing Machine (Newlong DS-9C)
Стационарная Зашивочная Машина (Невлонг DS-9 C)



ZSP-102 Sabit Dikiş Makinesi (Union Special 80800RL)

Fixed Sewing Machine (Union Special 80800RL)
Стационарная Зашивочная Машина (Union Special 80800RL)



ZSP-103 Sabit Dikiş Makinesi (Fischbein HEAD 100)

Fixed Sewing Machine (Fischbein HEAD 100)
Стационарная Зашивочная Машина (Fischbein HEAD 100)



ZSP-104 Portatif Dikiş Makinesi (Newlong NP-7A)

Portable Sewing Machine (Newlong NP-7A)
Портативная Мешкозашивочная Машина



ZSP-105 Dikiş Makine İpi

Polyester Sewing Yarn
Нить Полиэстерная



ZSP-106 Krep Kağıt

Crepe Paper
Гофрированная Бумага



ZSP-107 Dikiş Makine İğnesi (Fischbein - Newlong)

Sewing Machine Needle (Fischbein - Newlong)
Игла Зашивочной Машинки



ZSP-108 Balanser

Balancer
Подвес Швейной Машинки



ZSP-109 Dikiş Makine Krep Aparatı

Sewing Machine Crepe Apparatus
Аппарат Для Гофрированной Бумаги Зашивочной Машинки



ZSP-110 Dikiş Makinesi Kolu

Sewing Machine Handle
Ручка Мешкозашивочной Машинки



ZSP-111 Çelik Dişliler

Steel Gears
Звездочки



Code	Type				
	Z	1/2"	5/8"	3/4"	1"
ZSP-111	11	51,3	64,8	78,0	104,4
	12	54,9	69,4	83,3	111,5
	13	60,0	75,5	91,0	121,4
	14	63,8	80,3	96,5	129,1
	15	67,6	84,9	102,1	136,4
	16	71,4	89,7	108,0	144,0
	17	75,2	94,5	113,6	151,9
	18	79,0	99,3	119,4	150,5
	19	82,8	104,2	125,2	167,4
	20	88,4	110,8	133,1	177,8
	21	92,2	115,8	139,2	185,7
	22	96,3	120,7	145,1	193,6
	23	100,1	125,8	150,9	201,4
	24	104,2	130,6	157,0	209,3
	25	108,2	135,7	162,8	217,4
	26	112,0	140,5	168,9	225,3
	27	115,8	145,6	174,8	233,2
	28	119,9	150,4	180,9	241,3
	29	124,0	155,5	186,7	249,2
	30	127,8	160,6	192,8	257,3
	31	131,9	165,4	198,6	265,2
	32	135,9	170,5	204,7	273,3
	33	140,0	175,5	210,8	281,2
	34	143,8	180,4	216,7	289,3
	35	147,9	185,4	222,8	297,2
	36	151,9	190,5	228,9	305,3
	37	156,0	195,5	234,7	313,2
	38	160,0	200,4	240,8	321,3
	39	163,8	205,5	246,9	329,2
	40	167,9	210,6	252,8	337,3
	41	172,0	215,4	258,9	345,5
	42	175,8	220,5	264,9	353,3
	43	179,8	225,5	270,8	361,5
	44	183,9	230,7	276,9	369,6
	45	188,0	235,7	283,0	377,5

Code	Type				
	Z	1/2"	5/8"	3/4"	1"
ZSP-111	46	192,0	240,6	289,1	385,6
	47	196,1	245,6	294,9	393,7
	48	199,9	250,7	301,0	401,0
	49	204,0	255,8	307,1	409,7
	50	208,0	260,9	313,2	417,9
	51	212,1	265,7	319,0	425,7
	52	216,2	270,8	325,1	433,9
	53	220,2	275,9	331,2	442,0
	54	224,3	280,9	337,3	450,1
	55	228,1	286,0	343,4	458,0
	56	232,2	290,9	349,3	466,1
	57	236,2	295,9	355,4	474,2
	58	240,3	301,0	361,5	482,1
	59	244,4	306,1	367,6	490,2
	60	248,4	311,2	373,7	498,4
	61	252,5	316,3	379,5	506,5
	62	256,3	321,1	385,6	514,4
	63	260,4	326,2	391,7	522,5
	64	264,4	331,2	397,8	530,6
	65	268,5	336,3	403,9	538,7
	66	272,6	341,4	409,7	546,6
	67	276,6	346,5	415,8	554,8
	68	280,7	351,6	421,9	562,9
	69	284,8	356,5	428,0	571,0
	70	288,6	361,4	434,1	578,9
	71	292,6	366,5	440,2	587,0
	72	296,7	371,6	446,0	595,1
	73	300,8	376,7	452,1	603,3
	74	304,8	381,8	458,2	611,1
	75	308,9	386,9	464,3	619,3
	76	313,0	391,7	470,4	627,4
	77	317,0	396,8	476,5	635,5
	78	321,1	401,9	482,4	643,7
	79	324,9	406,9	488,5	651,5
	80	329,0	412,0	494,6	659,7

ZSP-112 Rulmanlar

Bearings
Подшипник



Code	Type
ZSP-112-01	22315 EK/C3
	22317 E/C3
	22318 E/C3
	22211 H311
	22212 H312
1215 H315	

Code	Type
ZSP-112-02	6003 ZZ
	6205 ZZ
	6205 ZZ
	6207 ZZ
	6208 ZZ
	6209 ZZ
	6210 ZZ
6211 ZZ	

Code	Type
ZSP-112-02	6213 ZZ
	6214 ZZ
	6215 ZZ
	6216 ZZ
	6305 ZZ
	6306 ZZ
	6307 ZZ
6308 ZZ	

Code	Type
ZSP-112-02	6309 ZZ
	6310 ZZ
	6311 ZZ
	6312 ZZ
	6313 ZZ
	6314 ZZ
	6315 ZZ
6316 ZZ	



PROKEYY

AGRICULTURAL MACHINERY

ZSP-113 7236 Takoz

7236 Wedge
Резиновая Колодка Пневматики



ZSP-114 7237 Takoz

7237 Wedge
Резиновая Колодка Камнеотборника



ZSP-115 7281 Takoz

7281 Wedge
Резиновая Колодка Сепаратора



ZSP-116 Motor Takozu

Motor Wedge
Резиновая Колодка Двигателя



ZSP-117 Vibrasyon Takozu

Vibration Wedge
Резиновая колодка виброционного питателя



ZSP-118 Vals Takozu

Roller Wedge
Резиновая Колодка Вальцового Станка



ZSP-119 Yuvarlak Takoz

Round Wedge
Резиновая Колодка



ZSP-120 Lastik Maşonlar

Rubber Collars
Резина Смотрового Стекла

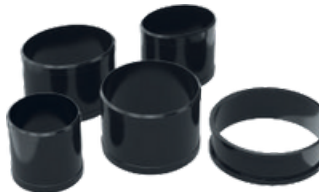

Code	Type		
	Ø4	Ø90	Ø13
ZSP-120	8	Ø95	0
	Ø5	Ø100	Ø13
	3	Ø102	5
	Ø5	Ø108	Ø14
	7	Ø110	0
	Ø6	Ø115	Ø14
	0	Ø120	5
	Ø6	Ø125	Ø15
	3		0
	Ø6		Ø15

ZSP-121 Kauçuk Köruk

Rubber Blower
Каучуковый Патрубок



ZSP-122 Kauçuk Dirsek

Rubber Bracket
Каучуковое колено



8	5
Ø7	Ø16
0	0
Ø7	Ø18
6	0
Ø8	Ø21
3	0

ZSP-123 Lastik Kapaklar

Rubber Caps
Резиновая Заглушка



Code	Type Ø (mm)
ZSP-123	100
	120
	150

ZSP-124 Un Klapesi

Flour Flaps
Клапан Муки



ZSP-125 Kare Lastik

Square Rubber
Квадратная Подушка



ZSP-126 Lastik Toplar

Rubber Balls
Резиновые Шары

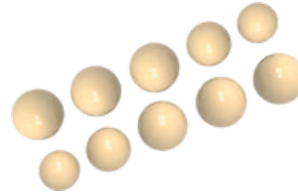

Code	Type Ø (mm)
ZSP-126	Ø25
	Ø30
	Ø35
	Ø38
	Ø40

ZSP-127 Koralet Lastığı

Coralette Sealing
Резина Хомута



Code	Type Ø (mm)
ZSP-127	120
	150
	200
	250
	300

ZSP-128 Tokmak Lastığı

Rubber Mallet Cover
Резина Молотка



ZSP-129 Hava Kilidi Mika Cam

Air Lock Mica Glass
Смотровое стекло Шлюзового Затвора



Code	Type
ZSP-131	145x150
	165x150

ZSP-130 Pnömatik Camlar

Pneumatic GlassesCode
Смотровое Стекло



Type	L	Code	Type	L	
ZSP-130	Ø57	300	ZSP-130	Ø11	300
	Ø60	300		4	300
	Ø63	300		Ø12	300
	Ø70	300		0	150
	Ø76	300		Ø12	300
	Ø83	300		7	150
	Ø89	300		Ø13	300
	Ø102	300		0	300
	Ø108	300		Ø14	150
				0	

ZSP-131 Kumlama Lastığı

Sanding Rubber
Резина Песка



ZSP-132 Vibro Yedirici Hazne Boğaz Lastığı

Vibro Feeder Hopper Rubber
Резина Емкости Вибропитателя



Ø14
5
Ø15
0
Ø16
0
Ø16
5



PROKEYY

AGRICULTURAL MACHINERY

ZSP-133 Oval Delikli Sac

Ovally Perforated Sheet

Лист с овальными отверстиями

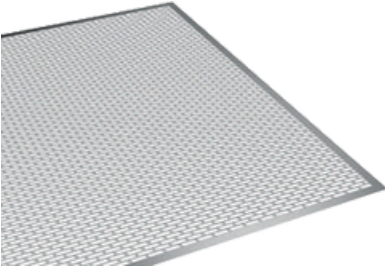

Code	Type	Thickness 1,00 (mm)	Hole Ø (mm)			
			1,25x20 (mm)	1,5x20 (mm)	1,75x20 (mm)	2,00x20 (mm)
ZSP-133	10	(100x200)	X	X	X	X
	10	(120x240)	X	X	X	X
	15	(100x200)	-	X	X	X

ZSP-134 Yuvarlak Delikli Sac

Round Perforated Sheet

Лист с Круглыми Отверстиями

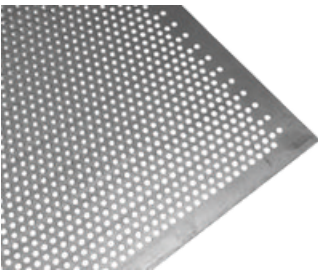

Code	Type	Hole Ø (mm)	Thickness							
			1,00 (100x200)	1,00 (120x240)	1,20 (100x200)	1,50 (100x200)	2,00 (100x200)	2,50 (100x200)	3,00 (100x200)	4,00 (100x200)
ZSP-134	20	2,00								
	25	2,50	X			X				
	30	3,00	X	X		X				
	40	4,00	X		X	X	X			
	50	5,00		X	X		X	X	X	
	60	6,00						X	X	X

ZSP-135 Terso Sac

Terso Sheet

Перфорированный Лист

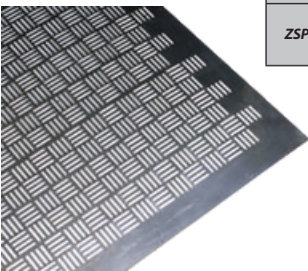

Code	Type	Thickness 1,00 (mm)	Hole Ø (mm)	
			4x40	6x40
ZSP-135	10	100x200	X	X

ZSP-136 Galvaniz Panjurlu Sac

Galvanized Shutter Sheet

Гальванический Лист

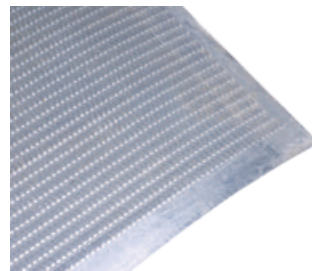

Code	Type
ZSP-136	1000x2000 (mm)
	1200x2400 (mm)

ZSP-137 Üçgen Delikli Sac

Triangular Sheet

Лист с треугольными отверстиями

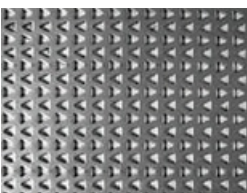

Code	Thickness	Hole (mm)
ZSP-137	1,00 (mm)	3x3x3
	100x200	

ZSP-138 Telora Teli

Telora Wire

Сетка Ситовой Рамки

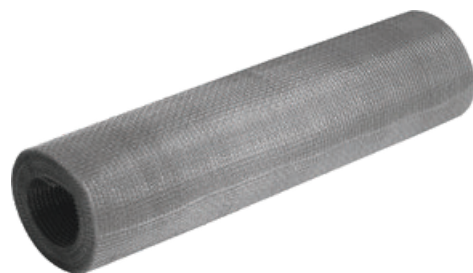

ZSP-139 Yükleme Bandı

Loading Conveyor
Транспортер



Code	Model	Type	Diameter Ø (mm)	Motor Power	Lenght
ZSP-139-01	Saw	600	600	2hp / 1,5 kw	6 m
				2hp / 1,5 kw	8 m
				2hp / 1,5 kw	9 m
				2hp / 1,5 kw	10 m
				3hp / 2,2 kw	12 m
ZSP-139-02	Pallet	600	600	2hp / 1,5 kw	6 m
				2hp / 1,5 kw	8 m
				2hp / 1,5 kw	9 m
				3hp / 2,2 kw	10 m
				3hp / 2,2 kw	12 m

ZSP-140 Ayaklı Helezon

Screw Conveyor With Leg
Баллоновый Шнек



Code	Type	Lenght	Diameter Ø	Motor Power	Capacity
ZSP-140-01	165	6,4 m	165	4hp / 3 kw	25 t/h
		8 m		5,5hp / 4 kw	25 t/h
		10 m		7,5hp / 5,5 kw	25 t/h
		12 m		7,5hp / 5,5 kw	25 t/h
		14 m		10hp / 7,5 kw	25 t/h
		15 m		10hp / 7,5 kw	25 t/h
		17 m		10hp / 7,5 kw	25 t/h
ZSP-140-02	192	6,4 m	192	5,5hp / 4 kw	50 t/h
		8 m		7,5hp / 5,5 kw	50 t/h
		10 m		7,5hp / 5,5 kw	50 t/h
		12 m		10hp / 7,5 kw	50 t/h
		14 m		10hp / 7,5 kw	50 t/h
		15 m		10hp / 7,5 kw	50 t/h
		17 m		10hp / 7,5 kw	50 t/h
		17 m		10hp / 7,5 kw	50 t/h

ZSP-141 Konveyör Yükleme Bandı

Conveyor Loading Belt
Транспортерная лента

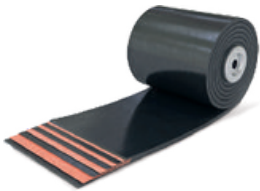

ZSP-142 Bant Rulosu

Tape Roll
Ленточный Ролик



ZSP-143 Sac Kayış Raptiyeleri

Cast Belt Pins
Скобы Нории



ZSP-144 Konveyör Bant Raptiyesi

Conveyor Belt Pins
Болты ремней Элеватора





PROKEYY

AGRICULTURAL MACHINERY

ZSP-145 Kovalı Tavlama

Bucket Dampening
Ковшовый Увлажнитель



ZSP-146 Kovalı Tavlama (Kromnikel)

Bucket Dampening (Chrome Nickel)
Ковшовый Увлажнитель (хромникель)

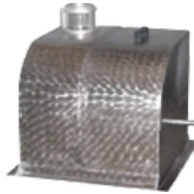

ZSP-147 Tav Kovası

Dampening Bucket
Ковш на Увлажнитель



ZSP-148 Lastik Tokmak

Rubber Hammer
Резиновый Молоток



ZSP-149 Un Arabası

Flour Cart
Тележка для Мешков



ZSP-150 Transpalet

Transpalette
Рохле



ZSP-151 Baskül

Weighing Machine
Электронные Весы



ZSP-152 Alüminyum Kürek

Aluminium Shovel
Алюминевая Лопата



ZSP-153 Ayarlı Kelepçe

Adjustable Clamp
Хомут (регулирующий)



ZSP-154 Şerit Kelepçe

Strip Clamp
Стопорный Хомут



ZSP-155 Alüminyum Klape

Aluminium Clamp
Алюминевая Клапан



ZSP-156 Döküm Dirsek

Casting Elbow
Чугунное Колено



ZSP-157 Siklon Hava Ayar Klapesi

Cyclone Shut Off Damper
Клапан Регулировки Потoka Воздуха



Code	Type	Code	Type
ZSP-155	Ø 85	ZSP-155	Ø 140
	Ø 100		Ø 150
	Ø 120		Ø 180
	Ø 130		

ZSP-158 Kubur Tokası

Bunker Bag Belt
Зажим Мешка



ZSP-159 El Firçası

Hand Brush
Ручная Щетка



ZSP-160 Boru Firçası

Pipe Cleaner Brush
Трубная Щетка



Code	Type
ZSP-158	Ø 100
	Ø 120
	Ø 150

ZSP-161 Havalı Zimba Tabancası

Air Staple Gun
Воздушный пистолет



ZSP-162 Mekanik Zimba Tabancası

Mechanical Staple Gun
Механический пистолет



ZSP-163 Zimba Tabancası Teli

Staple Gun Wire
Степлер

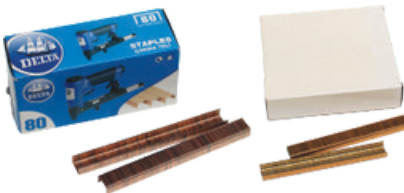

ZSP-164 Silikon Tabancası - Silikon

Silicon Gun - Silikon
Силиконовый пистолет Для силикона





PROKEYYY

AGRICULTURAL MACHINERY

ZSP-165

Danelik Redüktörlü Motoru (Bonfiglioli)

Feeder Reducer Motor (Bonfiglioli)

Редуктор Питательного Вала (Bonfiglioli)

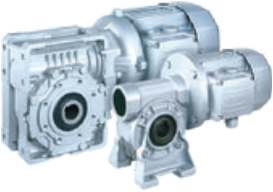

Code	Type	Bond	Power (kw)
ZSP-165	VF49	i : 14	0,75 - 1400 d/dk
	VF49	i : 10	0,75 - 1400 d/dk

 Bonfiglioli

ZSP-166

Danelik Redüktörlü Motoru (Nord)

Feeder Reducer Motor (Nord)

Редуктор Питательного Вала (Nord)

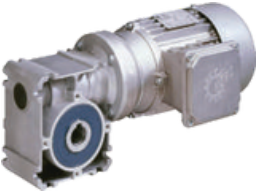

Code	Type	Bond	Power (kw)
ZSP-166	SKF1S150 F-IEC80-80 LH/4	i : 10	0,75 - 1400 d/dk
	SKF1S150 F-IEC80-80 LH/4	i : 15	0,75 - 1400 d/dk
	SKF1S150 F-IEC80-80 LH/4	i : 7,5	0,75 - 1400 d/dk
	SKF1S150 F-IEC80-80 LH/4	i : 12,5	0,75 - 1400 d/dk



ZSP-167

Triyör Redüktörlü Motoru (Bonfiglioli)

Trieur Reducer Motor (Bonfiglioli)

Редуктор Триера (Bonfiglioli)

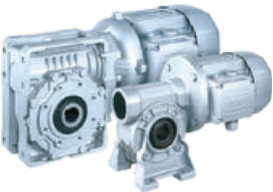

Code	Type	Power (kw)
ZSP-167	V75	1,5 - 40 d/dk

 Bonfiglioli

ZSP-168

Triyör Redüktörlü Motoru (Nord)

Trieur Reducer Motor (Nord)

Редуктор Триера (Nord)



Code	Type	Bond	Power (kw)
ZSP-168	SK 9012	34,81	0,75 - 1400 d/dk
	SK 9022	39,77	0,75 - 1400 d/dk



ZSP-169 Redüktörlü Motor

Reducer Motor
Мотор-редуктор



ZSP-170 Motor

Motor
Двигатель



ZSP-171 Vibro Motor (Italvibras)

Vibro Motor (Italvibras)
Вибро мотор (Italvibras)



Code	Type	Size	Static Moment*		Centrifugal Force				Weight		Max Input Power		Max. Current (A)		iA / iN	
			(Kgmm)		(Kg)		(kN)		(Kg)		(W)		(400V)	(460V)	50 Hz	60 Hz
			50Hz	60Hz	50 Hz	60Hz	50Hz	60 Hz	50Hz	60Hz	50Hz	60Hz	50Hz	60Hz	50 Hz	60 Hz
ZSP-171	MVSI 15/35-S02	00	12,0	12,0	30,4	43,5	0,30	0,43	5,60	5,60	85	95	0,21	0,20	1,78	1,95
	MVSI 15/80-S02	01	31,0	21,0	77,6	76,1	0,76	0,75	6,70	6,40	85	95	0,21	0,20	1,78	1,95
	MVSI 15/100-S02	01	38,9	31,0	97,9	112	0,96	1,10	7,10	6,70	85	95	0,21	0,20	1,78	1,95
	MVSI 15/200-S02	10	84,2	58,8	213	214	2,09	2,10	12,5	11,7	170	170	0,41	0,40	2,34	2,75
	MVSI 15/400-S02	20	163	113	412	411	4,04	4,03	19,0	18,2	300	350	0,60	0,60	3,33	3,50
	MVSI 15/550-S02	20	219	163	552	592	5,42	5,81	20,4	19,0	300	350	0,60	0,60	3,33	3,50
	MVSI 15/700-S02	30	286	209	720	760	7,06	7,46	27,5	26,2	525	665	0,92	0,98	3,48	3,43
	MVSI 15/900-S02	30	357	286	900	1037	8,83	10,2	30,0	27,5	525	665	0,92	0,98	3,48	3,43
	MVSI 15/110-S02	35	415	271	1045	982	10,3	9,63	35,0	30,5	550	680	0,95	0,95	4,45	4,89

(*) Working Moment = 2x Static Moment

Code	Type	Size	Static Moment*		Centrifugal Force				Weight		Max Input Power		Max. Current (A)		iA / iN	
			(Kgmm)		(Kg)		(kN)		(Kg)		(W)		(400V)	(460V)	50 Hz	60 Hz
			50Hz	60Hz	50 Hz	60Hz	50Hz	60 Hz	50Hz	60Hz	50Hz	60Hz	50Hz	60Hz	50 Hz	60 Hz
ZSP-171	MVSI 10/40-S02	1	30,1	30,1	35,0	49,0	0,331	0,476	9,70	9,70	120	135	0,30	0,30	1,90	2,07
	MVSI 10/100-S02	0	84,2	84,2	94,3	136	0,925	1,33	12,5	12,5	120	135	0,30	0,30	1,90	2,07
	MVSI 10/200-S02	1	163	163	183	264	1,80	2,59	19,0	19,0	185	205	0,50	0,50	2,72	3,10
	MVSI 10/310-S02	0	286	209	321	338	3,15	3,32	27,5	26,2	350	380	0,72	0,68	2,63	2,79
	MVSI 10/550-S02	2	457	457	512	737	5,02	7,23	36,5	36,5	350	380	0,75	0,68	2,53	3,68
	MVSI 10/650-S02	0	580	457	650	737	6,37	7,23	41,0	36,5	350	380	0,75	0,68	2,53	3,68
	MVSI 10/810-S02	3	723	561	809	905	7,94	8,88	48,0	44,0	680	760	1,40	1,35	2,79	3,33
	MVSI 10/1110-S02	0	1012	715	1132	1151	11,1	11,3	58,0	51,0	750	750	1,65	1,50	3,33	4,13
	MVSI 10/1400-S02	3	1274	921	1424	1483	14,0	14,5	66,0	59,5	950	1000	1,80	1,70	3,05	3,65

(*) Working Moment = 2x Static Moment

5
3
5
4
0
5
0



PROKEYY

AGRICULTURAL MACHINERY

ZSP-172 Vibro Motor (Kem-P)

Vibro Motor (Kem-P)
Вибро мотор (Kem-P)



Kem-P

Code	Type	Size	Rpm		Static Moment*		Centrifugal Force				Weight		Max Input Power		Max. Current (A)	
			50 Hz	60 Hz	(Kgmm)		(Kg)		(kN)		(Kg)		(W)		(400V)	(460V)
			50Hz	60Hz	50Hz	60Hz	50 Hz	60Hz	50H	60	50Hz	60Hz	50Hz	60Hz	50Hz	60Hz
ZSP-172	EVM 20/15	01	1500	1800	7,2	6	20	24	z	Hz	4,2	4	80	85	0,20	0,20
	EVM 30/15	01	1500	1800	12,4	9,3	31	34	0,19	0,23	4,75	4,75	80	85	0,20	0,20
	EVM 60/15	01	1500	1800	21,7	15,5	55	56	6	5	5,25	4,9	95	105	0,21	0,21
	EVM 90/15	01	1500	1800	31	21,7	83	89	0,30	0,33	6	5,6	95	105	0,21	0,21
	EVM 200/15	02	1500	1800	81,2	56,4	207	204	4	4	10,8	9,7	180	190	0,45	0,37
	EVM 250/15	02	1500	1800	95,3	66,1	243	239	0,54	0,54	12	11	240	270	0,52	0,45
	EVM 300/15	03-a	1500	1800	121,8	84	311	306	0	9	17,2	15,9	270	285	0,60	0,55
	EVM 400/15	03-b	1500	1800	160	114	404	413	0,81	0,87	18,6	16,9	310	370	0,66	0,66
	EVM 520/15	03-b	1500	1800	199	160,6	500	582	4	3	20,5	19,2	340	400	0,72	0,71
EVM 750/15	03-a	1500	1800	282	191	709	692	2,03	2,00	28	25,6	475	525	0,92	0,90	

(*) Working Moment = 2x Static Moment

Code	Type	Size	Rpm		Static Moment*		Centrifugal Force				Weight		Max Input Power		Max. Current (A)	
			50 Hz	60 Hz	(Kgmm)		(Kg)		5		(Kg)		(W)		(400V)	(460V)
			50Hz	60Hz	50Hz	60Hz	50 Hz	60Hz	30Hz	60 Hz	50Hz	60Hz	50Hz	60Hz	50Hz	60Hz
ZSP-172	EVM 200/10	03-a	1000	1200	160,6	160,6	180	259	2,766	2,941	19	19	240	280	0,53	0,54
	EVM 270/10	03-b	1000	1200	199	199	222	320	2,178	3,139	20,5	20,5	260	300	0,55	0,56
	EVM 390/10	04-a	1000	1200	282	282	315	454	3,090	4,494	29,2	29,6	320	350	0,70	0,68
	EVM 530/10	04-b	1000	1200	437	355	578	624	5,670	8,043	36,8	33	450	520	0,95	0,95
	EVM 750/10	05-a	1000	1200	619	432	750	810	7,358	9,495	47,3	44,8	540	600	1,05	0,98
	EVM 1000/10	05-b	1000	1200	826	577	980	1058	9,614	9,761	54,2	51	720	800	1,40	1,30
	EVM 1200/10	05-c	1000	1200	1087	743	1215	1197	11,919	11,743	58,4	52,8	760	810	1,44	1,44
	EVM 1300/10	05-c	1000	1200	1208	826	1350	1330	13,244	13,047	60	54,5	800	900	1,60	1,60

ZSP-173 Vibro Motor (Oli)

Vibro Motor (Oli)
Вибро мотор (Oli)



OLI

Code	Type	Size	Working Torque (kg/cm)	FC Max. (kg)	Power (W)	A. Max. (400V)	Weight (kg)
			50 Hz	50 Hz	50 Hz	50 Hz	
ZSP-173	MVE	20	2,55	32	40	0,31	7,0
	40/15	30	7,16	90	90	0,26	12,6
	MVE	40	14,57	183	160	0,49	22
	200/15	40	30,88	388	300	0,84	24
	MVE	50	41,23	518	350	1,06	28
	400/15	50	55,16	693	620	1,32	33
	MVE 1100/15			83,18	1045	650	1,40
ZSP-173	MVE	700/15	7,16	40	120	0,30	12,8
	MVE 50/1	30	17,91	100	120	0,30	13,5
	MVE	40	33,13	185	180	0,53	21
	MVE	50	55,16	308	350	0,67	30
	MVE	60	89,55	500	350	0,75	36
	MVE	60	139,87	781	680	1,29	59
	MVE	60	191,10	1067	750	1,42	68
	MVE	300/1					

500/1
MVE
800/1

ZSP-174 Enzim Ölçer (5000)

Enzyme Meter (5000)

Измеритель Числа Падения (5000)



ZSP-175 Enzim Ölçer (5100)

Enzyme Meter (5100)

Измеритель Числа Падения (5100)



ZSP-176 HE 50 Rutubet Ölçme Cihazı

HE 50 Moisture Meter Device

Влагомер HE50



ZSP-177 Rutubet Ölçme Cihazı (1600)

Moisture Meter Device (1600)

Влагомер 1600



ZSP-178 Kül Fırını

Ash Furnace

Зольная Печь



ZSP-179 Kül fırını Aksesuarları

Ash Furnace Accessories

Аксессуары Зольной печи



ZSP-180 Dairel Sallamalı Laboratuvar Eleği

Circular Shaking Laboratory Sieve

Вращательное Лабораторное Сито



ZSP-181 Elek Sallama Makinesi

Sieve Shaking Machine

Аппарат Вибрации Рассева



ZSP-182 Sedimentasyon Cihazı

Sedimentation Device

Прибор Седимантации



ZSP-183 Gluten Index (2100)

Gluten Index (2100)

Прибор Определения Качества И Клейковины Зерна 2100





PROKEYY

AGRICULTURAL MACHINERY

ZSP-184

Sedimentasyon Aksesuarları

Sedimentation Accessories

Аксесуары Седимантаци



ZSP-185

Analitik Terazi

Analytic Scale

Весы Аналитические



ZSP-186

Gluten Yıkama Cihazı (6000)

Gluten Washing Device (6000)

Прибор Промывки Клейковины 6000



ZSP-187

Gluten Yıkama Cihazı (6100)

Gluten Washing Device (6100)

Прибор Промывки Клейковины 6100



ZSP-188

Kuru Gluten Cihazı 25 SS (Glutork)

Dry Gluten Device 25 SS (Glutork)

Прибор Определения Сухой Клейковины



ZSP-189

Gluten Çanağı

Gluten Bowl

Ступка для Клейковины



ZSP-190

Valsli Değirmen (1000)

Roller Mills Mill (1000)

Вальцовая Дробилка 1000



ZSP-191

Valsli Değirmen (1500)

Roller Mills Mill (1500)

Вальцовая Дробилка 1500



ZSP-192

Valsli Değirmen (4000)

Roller Mills Mill (4000)

Вальцовая Дробилка 4000



ZSP-193

Valsli Değirmen (4500)

Roller Mills Mill (4500)

Вальцовая Дробилка 4500



ZSP-194 **Gluten ve Sedim Terazisi**

Gluten and Sediment Scale
Весы для Клейковины



ZSP-195 **Buğday Makası**

Wheat Shear
Пшеничные Ножницы



ZSP-196 **Un Analiz Eleği**

Flour Analysis Sieve
Сита для Анализа Муки



ZSP-197 **Buğday Analiz Eleği**

Wheat Analysis Sieve
Сита для Анализа Пшеницы



ZSP-198 **Hektolitre**

Hec toliter
Пурка



ZSP-199 **Numune Bölücü**

Sample Divider
Прободелитель



ZSP-200 **Numune Alma Sondası**

Sample Taking Sinkers
Пробоотборник (Щуп)



ZSP-201 **Numune Alma Sondası (10500)**

Sample Taking Sinkers (10500)
Пробоотборник 10500



ZSP-202 **Rutubet Ölçme Cihazı (Kırmalı Model)**

Damp Meter (Brake Model)
Влазомер



ZSP-203 **Rutubet Ölçme Cihazı (Sıkmalı Model)**

Damp Meter (Squeeze Model)
Влазомер





PROKEYY

AGRICULTURAL MACHINERY

ZSP-101 Pnömatik Hortum

Pneumatic Tubing
Шланг Пневматику



Type	D	D1	Part No
PUN-6x1-BL	6	4	159664
PUN-4x0.75-BL	4	2,6	159662

ZSP-102 Rakor L Tipi

Push-in L-Fitting
Рекор (mun L)



Type	D	D1	Part No
QSL-1/8-4	R1/8	4	153045
QSL-3/8-6	R3/8	6	190660

ZSP-103 Geçmeli Bağlantı Rakoru T Tipi

Push-in T-Connector
Рекор (mun T)



Type	D	D1	Part No
QSMT-6	6	6	153367

ZSP-104 Rakor T Tipi

Push-in T-Fitting
Рекор (mun T)



Type	D	D1	Part No
QST-1/4-6	R1/4	6	153108

ZSP-105 Rakor L Tipi

Push-in L-Fitting
Рекор (mun L)



Type	D	D1	Part No
QSML-1/8-6	R1/8	6	153336

ZSP-106 Pnömatik Çoklu Dağıtıcı

Pneumatic Multiple Distributor
Рекор



Type	D	D1	Part No
QSLV2-1/4-6	R1/4	6	153213

ZSP-107 Rakor T Tipi

Push-in T-Fitting
Рекор (mun T)



Type	D	D1	Part No
QST-3/8-6	R3/8	6	190670

ZSP-108 Çabuk Bağlantı Rakoru

Push-in Fitting
Рекор



Type	D	D1	Part No
QSM-M5-4	M5	4	1533046

ZSP-109 Rakor L Tipi

Push-in L-Fitting
Рекор (mun L)



Type	D	D1	Part No
QSML-M5-6	M5	6	153335
QSML-M5-4	M5	4	153333

ZSP-110 Rakor

Push-in Fitting
Рекор



Type	D	D1	Part No
QS-1/8-6	R1/8	6	153002
QS-1/4-6	R1/4	6	153003
QS-3/8-6	R3/8	6	190645

ZSP-111 Rakor T-Tipi

Push-in T-Fitting
Рекор (тип T)



Type	D	D1	Part No
QSMTL-1/8-6	R1/8	6	153364

ZSP-112 Rakor T-Tipi

Push-in T-Fitting
Рекор (тип T)



Type	D	D1	Part No
QSMT-1/8-4	R1/8	4	153355
QSMT-1/8-6	R1/8	6	153357

ZSP-113 Susturucu

Silencers
Глушитель



Type	D	D1	Part No
U-1/8	G1/8	15,2	2307

ZSP-114 Susturucu

Silencers
Глушитель



Type	D	Part No
U-M5	M5	4645

ZSP-115 Susturucu

Silencers
Глушитель



Type	D	D1	Part No
UC-1/8	G1/8	13,8	161419

ZSP-116 Elektrikli Sınır Anahtarı

Electrical Limit Key
Замок Конечный



ZSP-117 Redüksiyon

Reducing Nipple
Редукция



Type	D1	D2	Part No
D-1/4 I-3/8A	G1/4	G3/8	3581

ZSP-118 Somun

Nut
Гайка (болт)



Type	L1	SW	Part No
MS4-WRS	6	36	532187

ZSP-119 Tek Yönlü Hız Ayar Kontrol Valfi

One-Way Flow Control Valves
Односторонняя скорость регулирующих вальф



Type	D1	D2	Part No
GRL A-M5- QS -6-D	M5	QS-6	193139

ZSP-120 Seçim Anahtarı

Front Panel Valves and Actuator
Кнопка



Type	Description	Part No
N-22-SW	Selector Switch	532187



PROKEYY

AGRICULTURAL MACHINERY

ZSP-121 Soket

Socket
Кат ушка



Type	Cable Connection	Part No
MSSD-F	Screw Terminal	34431

ZSP-122 Selenoid Soket

Solenoids
Кат ушка



Type	Description	Part No
MSSD -F	24VDC- 42VAC	4527
MLH-230V AC	230V AC	535890

ZSP-123 Çatal Bağlantı Flanşı

Swivel Flange
Скрепление Цилиндра



Type	Part No
MSSD-F	34431

ZSP-124 Çatal Bağlantı Flanşı

Swivel Flange
Скрепление Цилиндра



Type	Part No
SNCB-32	34431

ZSP-125 Yer Bağlantı

Clevis Feet
Нижнее Скрепление



Type	Part No
LNB-12/16	6058

ZSP-126 Makaralı Valf

Valves, Mechanically Actuated
Конечный Вальф



ZSP-127 Panel Montaj Valfi

Front Panel Valves and Actuator
Монтажная Панель Вальфа



Type	Valve Function	Part No
SV-3-M5	3/2 Way Valve	6817

ZSP-128 Selenoid Valf

Solenoid Valves
Распределитель Воздуха



Type	Valve Function	Part No
SV-3-M5	G1/8	19758

ZSP-129 Hava Dağıtıcı Valf

Pneumatic Valves
Распределитель Воздуха



Type	Pneumatic Connection	Part No
VL-5-1/8-B	G1/8	34431

ZSP-130 Pnömatik Basınç Göstergesi Lambası

Pneumatic Pressure Show Lamp
Кнопка Световая



Type	Diameter (Ø)
AH-22-RT	6 - 8 (mm)
	9 - 11 (mm)

ZSP-131 Filtre Regülatör

Filter Regulators
Регулятор Фильтра

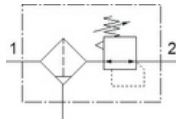

Type	Condensate Drain	Connec tion	Part No
LFR-1/4-D-0-MINI	TurnedManuel	G1/4	162687

ZSP-132 Filtre Regülatör

Filter Regulators
Регулятор Фильтра

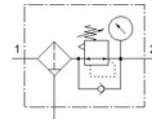

Type	Condensate Drain	Connec tion	Part No
MS-LRF-1/4-D7-ERM-AS	TurnedManuel	G1/4	529156

ZSP-133 Standart Silindir

Standart Cylinder
Цилиндр Стандартный



Type	Piston Ø (mm)	Stroke (mm)	Part No
DSBC-32-50-PPVA-N3	32	50	1376424
DSBC-63-100-PPVA-N3	63	100	1383582

ZSP-133 Standart Silindir

Standart Cylinder
Цилиндр Стандартный



Type	Piston Ø (mm)	Stroke (mm)	Part No
DSNU-12-100-P-A	12	100	19194
DSNU-25-10-P-A	25	10	19218

ZSP-133 Manometre

Pressure Gauges
Датчик (Монометр)



Type	Nominal Size (mm)	Pneumatic Connec tion	Operating Pressure	Display Range	Part No
MA-40-10-R 1/8E-RG	40	R1/8	0-10(Bar)	0-10	525725



PROKEYY

AGRICULTURAL MACHINERY

ZSP-101 Akış Borusu

Straight Pipe
Самотёчный патрубок

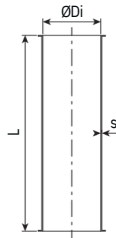

Code	ØDi	L	s
ZSP-101	100	1975	1
	120	1975	1
	150	1975	1
	200	1975	1
	250	1975	1
	300	1975	2

ZSP-102 Çatal

Branch Pipe Asymmetric
Тройник

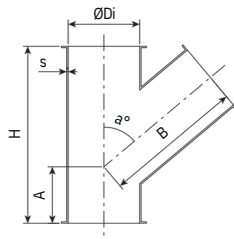

Code	ØDi	H	s	α°	A	B
ZSP-102	100	250	1	5	50	200
	120	300	1	0	50	250
	150	360	1	5	55	300
	200	515	1	0	85	430

ZSP-103 Y Boru

Branch Pipe Symmetric
Тройник

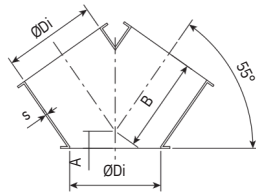

Code	ØDi	α°	s	A	B
ZSP-103	120	5	1	14	111
	150	5	1	20	135
	200	5	1	28	180
	250	5	1	90	230
	300	5	2	100	270

ZSP-104 Zaviye 45° - 90°

Elbow 45-90
Колено

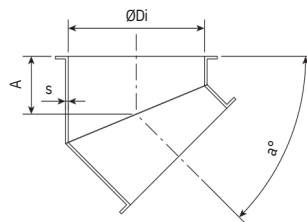

Code	ØDi	α°	s	A
ZSP-104	120	45 ... 90	1	60
	150	45 ... 90	1	50
	200	45 ... 90	1,5	90

ZSP-105 Zaviye 55°

Elbow 55°
Колено

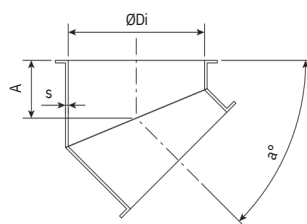

Code	ØDi	α°	s	A
ZSP-105	150	5	1	70
	200	5	1,5	80
	250	5	1,5	90
	300	5	2	100

ZSP-106 Zaviye 5° - 10° - 15° - 22,5°

Segment 5° - 10° - 15° - 22,5°

Сегмент 5° - 10° - 15° - 22,5°

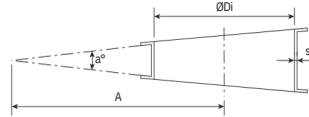

Code	ØDi	a°	s	A
ZSP-106	120	5	1,00	150
	120	10	1,00	150
	120	15	1,00	150
	120	22,5	1,00	135
	150	5	1,00	150
	150	10	1,00	150
	150	15	1,00	150
	150	22,5	1,00	150
	200	10	1,00	250
	200	22,5	1,00	170
250	10	1,00	250	

ZSP-107 T Boru

Inspection (T-Shape)

Т Патрубок с лючком

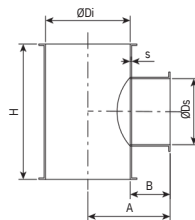

Code	ØDi	ØDs	H	s	A	B
ZSP-107	120	94	150	1,00	70	10
	150	94	150	1,00	85	10

ZSP-108 Kontrol Borusu

Inspection Pipe With Hinged Cover

Лючок

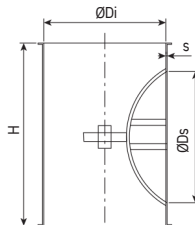

Code	ØDi	ØDs	H	s
ZSP-108	200	100	193	1,00
	250	100	193	1,00
	300	100	193	2,00

ZSP-109 Redüksiyon

Flanged Cone

Переходник

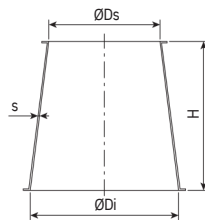

Code	ØDi	ØDs	H	s
ZSP-109	120	100	50	1,00
	150	120	50	1,00
	150	120	100	1,00
	200	120	150	1,00
	200	150	100	1,00

ZSP-110 Flanşlı Redüksiyon

Flanged Cone

Переходник

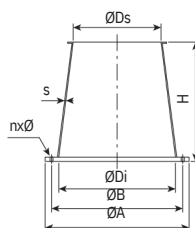

Code	ØDi	ØDs	H	s	nxØ	A	B
ZSP-110	120	100	50	1,00	6 x	156	145
	150	120	50	1,00	6 6	190	175

x 6



PROKEYY

AGRICULTURAL MACHINERY

ZSP-111 Paketleme Koniği

Bagging Cone
Конус

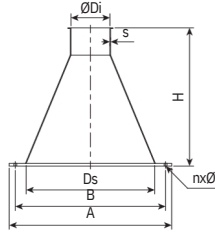

Code	ØDi	ØDs	H	s	nxØ	A	B
ZSP-111	120	180	425	1,00	4 x 12	250	224
	150	180	425	1,50	4 x 12	250	224

ZSP-112 Flanş Ağızlı

Flanged Spout
Фланцевое соединение

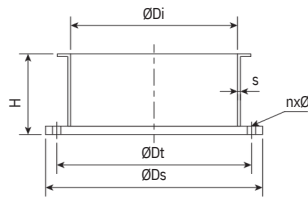

Code	ØDi	ØDs	ØDt	nxØ	H	s
ZSP-112	120	156	145	6 x	25	1,00
	150	190	175	6 6	25	1,00
	200	240	225	x 6	50	1,00
	250	290	275	6 x	50	1,00
	300	340	325	6 6	50	2,00

ZSP-113 Hava Çıkışlı

False Air Inlet
Воздухообменник

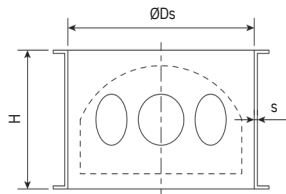

Code	ØDi	H	s	Number of Holes
ZSP-113	120	90	1,00	3
	150	90	1,00	6

ZSP-114 Perde

Screen
Защитная решётка энтолейтора

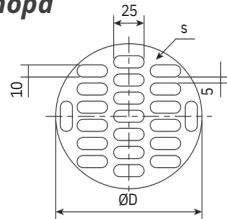

Code	Type	ØD	s
ZSP-114	120	130	1,50
	150	160	1,50

ZSP-115 Koralet

Tension Ring
Соединительные хомуты

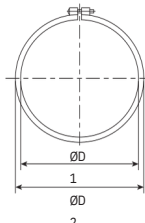

Code	ØD1	ØD2	s	H
ZSP-115	124	135	1,00	6
	129	140	1,00	6
	154	165	1,00	6
	165	176	1,00	6
	204	215	1,00	6

ZSP-116 Açık Bağlantı

Weld-on Connection Piece
Патрубок

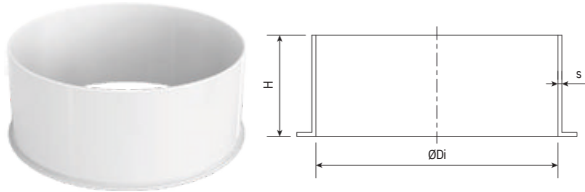

Code	ØDi	H	s
ZSP-116	120	25	1,00
	150	25	1,00
	200	25	1,00
	250	25	1,00
	300	25	1,50

ZSP-117 Boru Bağlantı

Hose Connection
Соединительный патрубок

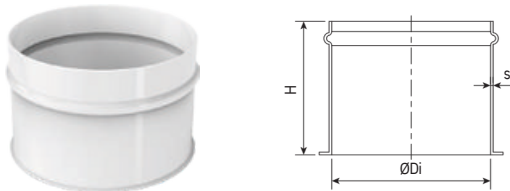

Code	ØDi	H	s
ZSP-117	120	100	1,00
	150	100	2,00

ZSP-118 Akış Borusu (Krom)

Straight Pipe (Chrome)
Самотёчный патрубок из нерж. стали

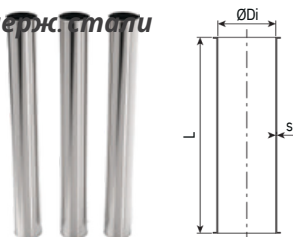

Code	ØDi	L	s
ZSP-118	120	1995	0,80
	150	1995	1,00
	200	1995	1,20
	250	1995	1,20
	300	1995	1,50

ZSP-119 Çatal (Krom)

Branch Pipe Asymmetric (Chrome)
Тройник из нерж. стали

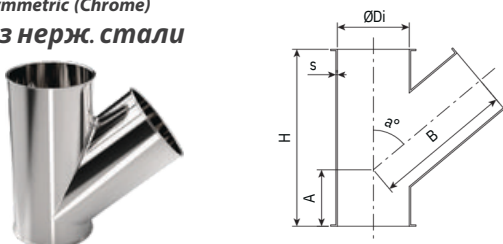

Code	ØDi	H	s	α°	A	B
ZSP-119	100	250	1	5	50	200
	120	300	1	0	50	250
	150	360	1	5	55	300
	200	515	1	0	85	430

ZSP-120 Y Boru (Krom)

Branch Pipe Symmetric (Chrome)
γ Тройник из нерж. стали

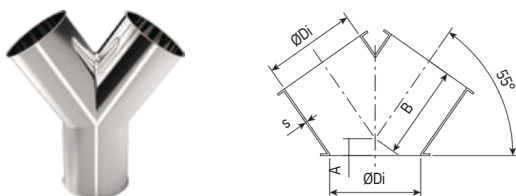

Code	ØDi	α°	s	A	B
ZSP-120	100	6	1,00	55	155
	120	0	1,00	55	220
	150	6	1,00	65	275
	200	3	1,00	80	290



PROKEYY

AGRICULTURAL MACHINERY

ZSP-121 Zaviye 45-90 (Krom)

Elbow 45-90 (Chrome)

Колено 45° - 90° (Krom)

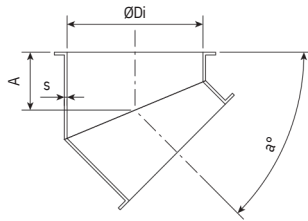

Code	ØDi	α°	s	A
ZSP-121	120	45 ... 90	0,80	60
	150	45 ... 90	1,00	50
	200	45 ... 90	1,20	90

ZSP-122 Zaviye 55° (Krom)

Elbow 55° (Chrome)

Колено 55° (Krom)

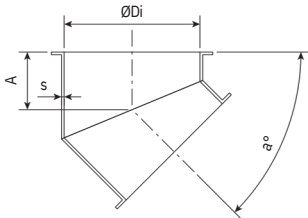

Code	ØDi	α°	s	A
ZSP-122	150	5	1	70
	200	5	1,5	80
	250	5	1,5	90
	300	5	2	100

ZSP-123 Zaviye 5° - 10° - 15° - 22,5° (Krom)

Segment 5° - 10° - 15° - 22,5° (Chrome)

Сегмент 5° - 15° - 22,5° (Krom)

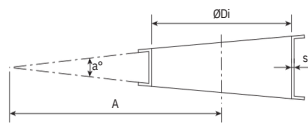

Code	ØDi	α°	s	A
ZSP-123	120	5	0,80	150
	120	10	0,80	150
	120	15	0,80	150
	120	22,5	0,80	135
	150	5	1,00	150
	150	10	1,00	150
	150	15	1,00	150
	150	22,5	1,00	150
	200	10	1,20	250
	200	22,5	1,20	170
	250	10	1,20	250

ZSP-124 T Boru (Krom)

Inspection (T-Shape) (Chrome)

Патрубо кључком из нержу стали

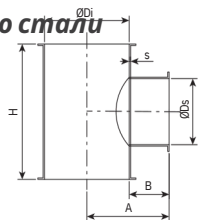

Code	ØDi	ØDs	H	s	A	B
ZSP-124	120	94	150	0,80	70	10
	150	94	150	1,00	85	10

ZSP-125 Kontrol Borusu (Krom)

Inspection Pipe With Hinged Cover (Chrome)

Лључок

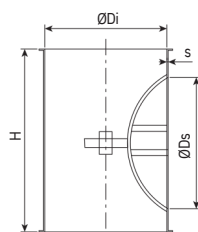

Code	ØDi	ØDs	H	s
ZSP-125	200	100	195	1,20
	250	100	245	1,20
	300	100	245	1,50

ZSP-126 Redüksiyon (Krom)

Flanged Cone (Chrome)

Переходник из нерж. стали

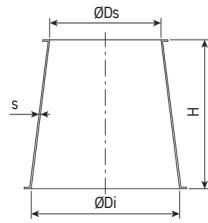

Code	ØDi	ØDs	H	s
ZSP-126	120	105	35	0,80
	150	120	43	1,00
	200	150	60	1,20
	250	200	80	1,20
	300	250	80	1,50

ZSP-127 Redüksiyon (Krom)

Flanged Cone (Chrome)

Переходник из нерж. стали

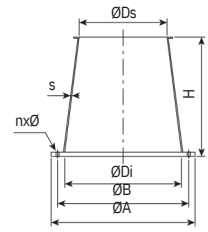

Code	ØDi	ØDs	H	s	nxØ	A	B
ZSP-127	120	100	50	0,80	6 x	156	145
	150	120	50	1,00	6 6	190	175

x 6

ZSP-128 Paketleme Koniği (Krom)

Bagging Cone (Chrome)

Конус из нерж. стали

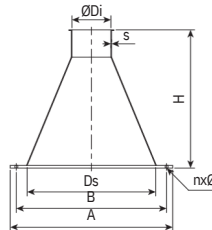

Code	ØDi	ØDs	H	s	nxØ	A	B
ZSP-128	120	180	425	0,80	4 x 12	250	224
	150	180	425	1,00	4 x 12	250	224

ZSP-129 Flaş Ağızlı (Krom)

Flanged Spout (Chrome)

Фланцевое соединение из нержавеющей стали

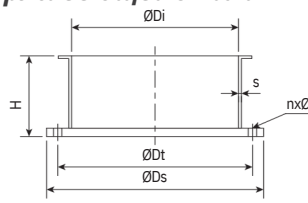

Code	ØDi	ØDs	ØDt	nxØ	H	s
ZSP-129	120	156	145	6 x	28	0,80
	150	190	175	6 6	28	1,00
	200	240	225	x 6	50	1,20
	250	290	275	6 x	50	1,20
	300	340	325	6 6	50	1,50

x 6
8 x
6

ZSP-130 Hava Çıkışı (Krom)

False Air Inlet (Chrome)

Воздухообменник из нержавеющей стали

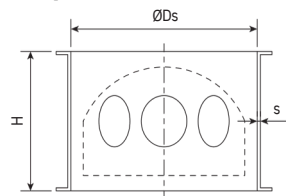

Code	ØDi	H	s	Number of Holes
ZSP-130	120	95	0,80	3
	150	95	1,00	6
	200	95	1,20	6



PROKEYYY

AGRICULTURAL MACHINERY

ZSP-131 Perde (Krom)

Screen (Chrome)

Защитная решётка энтолейтора из нерж. стали

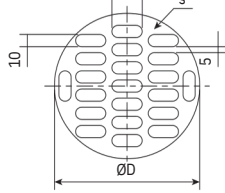
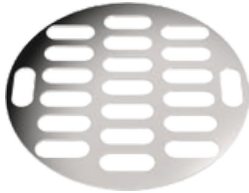

Code	Type	ØD	s
ZSP-131	120	128	1,00
	150	158	1,00
	200	208	1,00

ZSP-132 Koralet (Krom)

Tension Ring (Chrome)

Соедините льные хомуты из нерж. стали

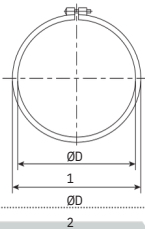

Code	ØD1	ØD2	s	H
ZSP-132	124	135	1,00	6
	129	140	1,00	6
	154	165	1,00	6
	165	176	1,00	6
	204	215	1,00	6

ZSP-133 Açık Bağlantı (Krom)

Weld-on Connection Piece (Chrome)

Патрубок из нержавеющей стали

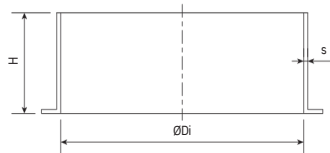

Code	ØDi	H	s
ZSP-133	120	25	0,80
	150	25	1,00
	200	25	1,00
	250	25	1,00
	300	25	1,20

ZSP-134 Boru Bağlantı (Krom)

Hose Connection (Chrome)

Соединительный патрубок из нержю стали

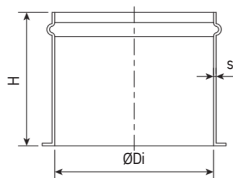

Code	ØDi	H	s
ZSP-134	120	100	0,80
	150	100	1,00

ZSP-135 Çatal Bağlantı (Krom)

Fork Flap (Chrome)

Клапан перекидной



ZSP-136 Soba Enjektör

Stove Injector
Пневмоприёмник



ZSP-137 Soba Enjektör (Krom)

Pipe Injector (Chrome)
Пневмоприёмник



ZSP-138 Un Klapesi (Krom)

Flour Clamp (Chrome)
Делительный клапан





PROKEYY

AGRICULTURAL MACHINERY









PROKEYY 

AGRICULTURAL MACHINERY